Lembar Kerja Peserta Didik

LKPD

KEBUTUHAN DAN KEINGINAN

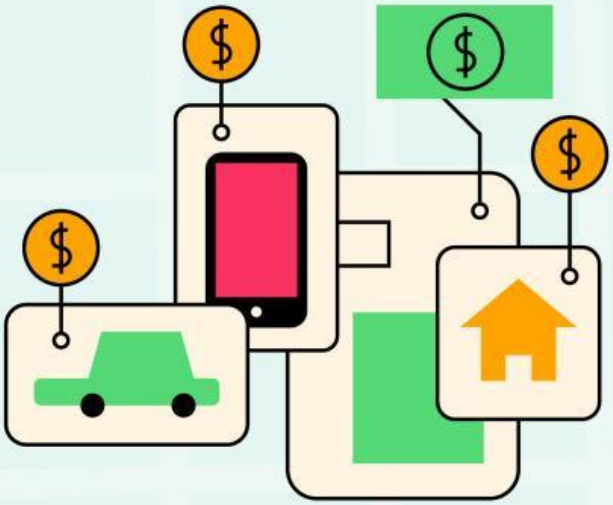

Nama : .....

Kelas : .....

LIVEWORKSHEETS

Identitas LKPD

Mapel	Ekonomi Fase E/Semester 1
Topik	Konsep Dasar Kebutuha dan Keinginan dalam Ekonomi
Penyusun	Indri Berlianita

Petunjuk Pengisian LKPD

1. Berdoa sebelum mengerjakan LKPD
2. Perhatikan instruksi yang terdapat dalam LKPD dan yang diberikan oleh guru
3. Cantumkan identitas diri kalian pada halaman pertama LKPD ini
4. Kerjakan LKPD dengan semangat dan tanggung jawab
5. Jika mengalami kesulitan dalam mengerjakan LKPD maka diperbolehkan untuk mendiskusikan dengan teman satu kelompok

LIVEWORKSHEETS

Kegiatan 1

Pilihlah jawaban yang tepat, kemudian klik pada tombol huruf pada pilihan jawaban yang benar!

1. Dalam ekonomi, kebutuhan dibedakan menjadi beberapa jenis. Apa yang dimaksud dengan kebutuhan primer?

A. Kebutuhan yang bersifat sekunder dan tidak mendesak
B. Kebutuhan yang penting untuk kelangsungan hidup
C. Kebutuhan yang dapat ditunda pemenuhannya
D. Kebutuhan yang bersifat mewah dan tidak esensial

2. Salah satu teori ekonomi menjelaskan perbedaan antara keinginan dan kebutuhan. Apa nama teori tersebut?

A. Teori Utilitas
B. Teori Keseimbangan Umum
C. Teori Permintaan dan Penawaran
D. Teori Ekonomi Mikro

3. Dalam konteks ekonomi makro, bagaimana keinginan masyarakat dapat mempengaruhi kebijakan fiskal yang diterapkan oleh pemerintah?

A. Meningkatkan pengeluaran pemerintah untuk proyek infrastruktur
B. Menurunkan tingkat pajak untuk meningkatkan konsumsi
C. Mengurangi anggaran sosial untuk menyeimbangkan utang
D. Mengalihkan anggaran dari sektor pendidikan ke sektor kesehatan

LIVEWORKSHEETS

Kegiatan 1

Pilihlah jawaban yang tepat, kemudian klik pada tombol huruf pada pilihan jawaban yang benar!

4. Keberlanjutan dalam ekonomi dipandang sebagai keutuhan yang melibatkan stabilitas jangka panjang. Apa yang dapat diartikan sebagai paradoks dalam memuaskan keinginan konsumen tanpa mengorbankan keutuhan ekonomi?

A. Peningkatan produksi barang yang tidak ramah lingkungan

B. Ketersediaan barang dan jasa yang melimpah

C. Penurunan kualitas hidup di daerah perkotaan

D. Ketidakpuasan masyarakat terhadap kebijakan ekonomi

5. Dalam teori ekonomi, apa yang menjadi pertimbangan utama dalam membuat keputusan yang seimbang antara keinginan konsumen dan keutuhan sumber daya?

A. Konsep biaya kesempatan

B. Fleksibilitas pasar

C. Kebijakan proteksionis

D. Stabilitas harga

LIVEWORKSHEETS

Kegiatan 2

Isilah pertanyaan berikut sesuai dengan jawaban yang tepat!

1. Jelaskan apa yang dimaksud dengan kebutuhan dan keinginan dalam ekonomi. Berikan satu contoh masing-masing!

_____

_____

_____

2. Mengapa penting bagi pemerintah untuk memahami keinginan masyarakat dalam merumuskan kebijakan ekonomi?

_____

_____

_____

LIVEWORKSHEETS

Kegiatan 2

Isilah pertanyaan berikut sesuai dengan jawaban yang tepat!

3. Apa dampak positif dari pertumbuhan ekonomi yang baik bagi masyarakat? Berikan dua contoh.

_____

_____

_____

4. Bagaimana keinginan yang berlebihan dapat mempengaruhi keutuhan ekonomi? Uraikan dengan contoh!

_____

_____

_____

LIVEWORKSHEETS

Kegiatan 2

Isilah pertanyaan berikut sesuai dengan jawaban yang tepat!

5. Sebutkan satu cara bagaimana individu dapat membuat keputusan ekonomi yang baik terkait keinginan dan kebutuhan.

_____

_____

_____

LIVEWORKSHEETS