

E-LKPD PENELITIAN GEOGRAFI

X-GANJIL



NAMA :
KELAS :
NO. ABSEN :

PRODI PENDIDIKAN GEOGRAFI
UNIVERSITAS NEGERI MALANG

DI SUSUN OLEH:
ZAHROTUL AIN



PENELITIAN GEOGRAFI

Capaian Pembelajaran

Peserta didik mampu memahami konsep dasar Geografi, peta, penginderaan jauh, Sistem Informasi Geografis (SIG), penelitian geografi, dan fenomena geosfer fisik yaitu litosfer, atmosfer, dan hidrosfer sebagai ruang kehidupan.

Alur Tujuan Pembelajaran:

Peserta Didik mampu membuat laporan dalam bentuk artikel tentang aspek fisik dan sosial

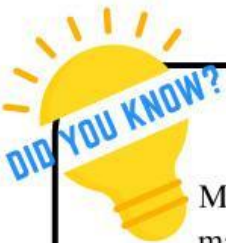

Materi Penelitian Geografi merupakan materi yang sangat menyenangkan. Disini kita akan diajak untuk memahami fenomena yang terjadi di permukaan bumi dengan cara - cara ilmiah. Dan kita akan belajar berbagai teknik buat ngumpul data, seperti survei lapangan, observasi, dan wawancara. Eitts.. ngga cuma itu, kita juga akan diajari bagaimana cara memakai peta dan teknologi GIS buat menganalisis data. Jadi kita akan tahu lebih banyak soal konsep ruang, bagaimana manusia berinteraksi dengan lingkungannya, dan pola pola yang muncul dalam fenomena alam dan sosial. Selain itu, materi ini juga membantu kita dalam menganalisis masalah - masalah geografis, misalnya tentang perubahan lingkungan, sebaran penduduk, atau mitigasi bencana. Jadi, kita akan lebih paham tentang dinamika wilayah semakin luas!





PETUNJUK!

Jodohkan pernyataan pada bagian A dengan jawaban yang tepat pada bagian B.
Isi dengan menarik garis antara lingkaran pada bagian A dan bagian B!

BAGIAN A

1. Pengumpulan informasi melalui observasi langsung di lapangan ☐

2. Proses menganalisis hubungan antara variabel yang diteliti ☐

3. Data yang diperoleh dari sumber - sumber lain seperti buku atau jurnal ☐

4. Proses pengujian hipotesis melalui perlakuan terhadap variabel tertentu ☐

5. Penelitian yang bertujuan untuk menjelaskan sebab akibat dari suatu fenomena ☐

BAGIAN B

☐ a. Data Sekunder

☐ b. Metode Penelitian

☐ c. Penelitian eksplanatif

☐ d. Survei Lapangan

☐ e. Analisis Statistik





Bacalah soal berikut dengan seksama!

Ani adalah seorang mahasiswa yang sedang melakukan penelitian tentang kualitas air di Sungai Brantas di Kota Malang. Penelitian ini bertujuan untuk mengetahui bagaimana tingkat pencemaran air mempengaruhi kesehatan masyarakat sekitar sungai.

Pertama, Ani mengamati lokasi penelitian dan mencatat hal-hal penting yang terjadi di sekitar Sungai Brantas, seperti adanya pembuangan sampah atau limbah dari industri. Setelah itu, Ani menyusun proposal penelitian yang mencakup tujuan penelitian, rumusan masalah, dan metode yang akan digunakan.

Kemudian, Ani mengumpulkan data dengan melakukan tes kualitas air di beberapa titik di sepanjang sungai, serta mengadakan wawancara dengan penduduk yang tinggal di dekat sungai untuk mengetahui dampak pencemaran terhadap kesehatan mereka. Setelah semua data terkumpul, Ani mulai menganalisis hasil penelitian tersebut.

Terakhir, Ani menyusun laporan yang memuat kesimpulan dari hasil penelitian serta rekomendasi bagi masyarakat dan pemerintah setempat untuk mengurangi pencemaran di Sungai Brantas.

Buatlah diagram alur langkah penelitian yang dilakukan oleh Ani!



DIAGRAM ALIR PENELITIAN

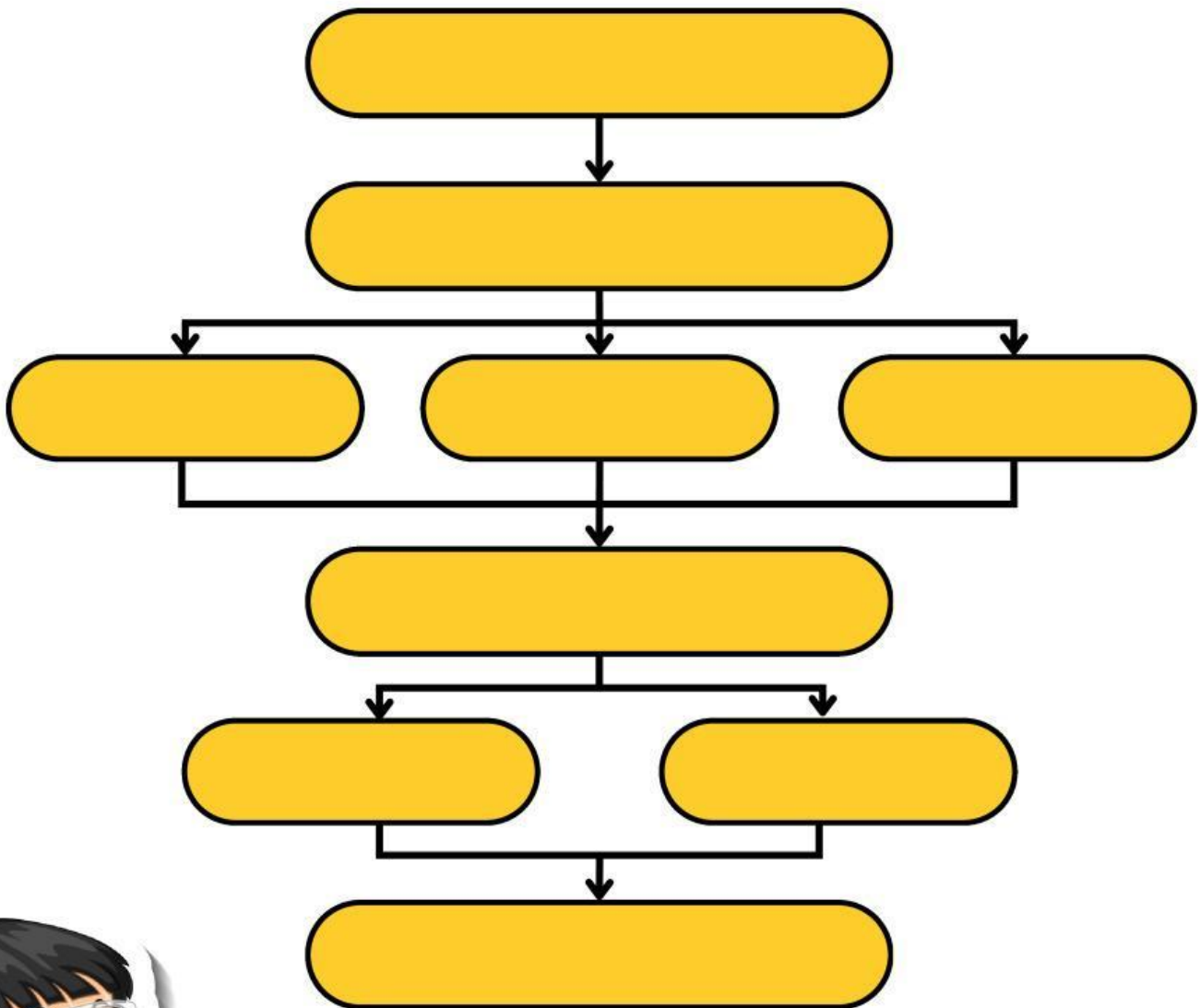

- MENYUSUN LAPORAN
- MENENTUKAN TUJUAN
- MENETUKAN RUMUSAN
MASALAH
- OBSERVASI
- MENGUMPULKAN DATA
- TES
- WAWANCARA
- MENYUSUN PROPOSAL
- MENETUKAN METODE



Bacalah Artikel Berikut!



Sumber : Detik.com

Silahkan klik gambar di atas untuk melihat artikel!

Sebagai seorang peneliti, bagaimana langkah langkah yang perlu anda lakukan untuk merancang penelitian mengenai dampak letusan Gunung Merapi terhadap masyarakat sekitar? Sebutkan data apa saja yang perlu dikumpulkan dan metode yang digunakan!

Jawab Disini!

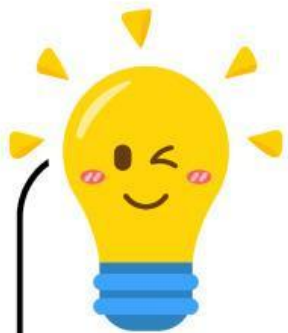

Perhatikan Video Youtube Berikut!



Wilayah Jawa Timur Dilanda Kekeringan



CNN Indonesia
11.4M subscribers

Subscribe

177



Share

Download



Sumber : CNN Indonesia

Kekeringan sering terjadi di wilayah Jawa Timur selama musim kemarau panjang, yang berdampak pada sektor pertanian. Sebagai seorang peneliti, jelaskan bagaimana Anda akan merancang penelitian untuk menganalisis penyebab kekeringan ini dan solusi apa yang dapat ditawarkan berdasarkan hasil penelitian!

Jawab Disini!



Perhatikan soal berikut!

Risa adalah seorang mahasiswa yang sedang melakukan penelitian tentang hubungan antara tingkat kebersihan lingkungan dan kejadian penyakit kulit di Desa Mekarjaya. Penelitian ini bertujuan untuk mengetahui seberapa besar pengaruh kebersihan lingkungan terhadap kesehatan masyarakat.

Risa memulai dengan mengunjungi lokasi penelitian untuk mengamati keadaan lingkungan, seperti kondisi drainase dan kebiasaan warga dalam membuang sampah. Setelah itu, Risa menyusun proposal penelitian yang mencakup tujuan, rumusan masalah, dan metode penelitian. Risa kemudian mengumpulkan data dengan menyebarkan kuesioner kepada warga desa dan mencatat jumlah kasus penyakit kulit yang dilaporkan di Puskesmas setempat. Setelah data terkumpul, Risa melakukan analisis statistik untuk melihat korelasi antara tingkat kebersihan lingkungan dan kejadian penyakit kulit.

Akhirnya, Dina menyusun laporan penelitian yang berisi hasil analisis, kesimpulan, serta saran untuk meningkatkan kebersihan lingkungan.

Jelaskan jenis penelitian yang dilakukan oleh risa!

Jawab Disini!