

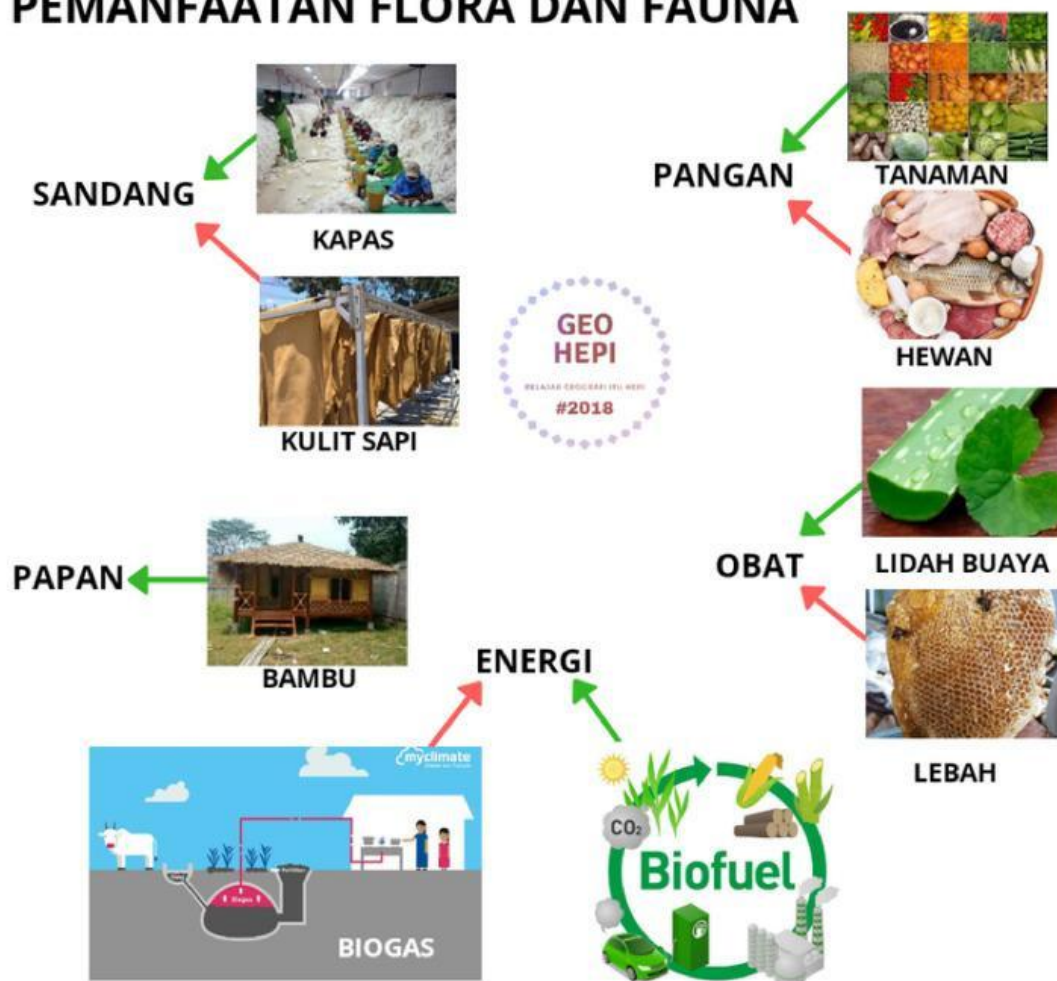

LEMBAR KERJA PEMANFAATAN FLORA DAN FAUNA

PEMANFAATAN FLORA DAN FAUNA



@Rifky Pongkor



@GeoHepi2018



@Belajar Geografi Itu HePi



@Geo_Hepi

Disusun Oleh : Lin Sururoh, S.Pd., M.Pd

Pemanfaatan Flora dan Fauna

PETUNJUK BELAJAR

1. Baca dan pahami tujuan pembelajaran yang akan dicapai
2. Pahami seluruh langkah kegiatan
3. Selesaikan semua Lembar Kerja yang ada
4. Jika ada hal yang belum dipahami, silahkan bertanya kepada gurumu



CAPAIAN PEMBELAJARAN

Peserta didik memahami pola keanekaragaman hayati Indonesia dan dunia.



TUJUAN PEMBELAJARAN

Setelah melakukan kegiatan literasi dan diskusi secara berkelompok, peserta didik dapat mengidentifikasi dan menjelaskan pemanfaatan flora dan fauna sebagai sumber daya alam.



PEMANFAATAN FLORA DAN FAUNA



**Mari kita cermati
video berikut**

PEMANFAATAN FLORA & FAUNA

Pasangkan jenis pemanfaatan flora dan fauna dengan aktivitasnya!

Sumber Pangan

Kunjungan Wisatawan Asing

Ekonomi

Padi, Sagu, Madu, Daging Ayam

Ilmu Pengetahuan

Hutan sebagai penyedia oksigen

Devisa

Keragaman flora fauna untuk sarana belajar

Farmasi

Penjualan hewan ternak

Ekologi

Pengobatan tradisional dengan rempah-rempah

Jawablah dengan jawaban yang sesuai!



Menggunakan flora dan fauna sesuai kebutuhan secara bijak

Seorang mahasiswa melakukan penelitian berbagai jenis anggrek di pulau papua termasuk pemanfaatan sebagai ...

Sebagian masyarakat madura memanfaatkan jagung untuk nasi jagung merupakan pemanfaatan jenis ...

Dengan adanya taman nasional tengger banyak wisatawan asing yang datang termasuk pemanfaatan sebagai