Tims Schultag

Fill in the blanks — Word Bank

frühstückt	zu Abend	ins Bett
kommt	Hausaufgaben	Sport
Mittagspause	Bus	Bastel-AG

Tim _____.

Tim _____in die Schule an.

Tim ist (spät / pünktlich).

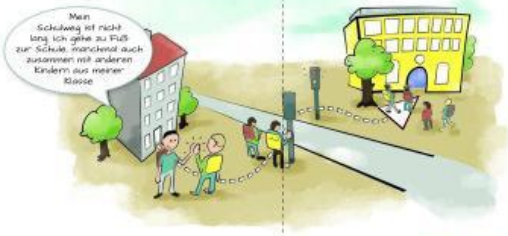

Tim geht zu Fuß zur Schule.

Tim nimmt [illegible] den

LIVEWORKSHEETS

Tim lernt in dem Unterricht.

Tim hat _____.

Tim macht seine _____.

Tim geht _____.

Tim macht _____.

Tim geht in die AG.
Wie heißt die AG? _____

Tim isst _____.
Die Familie isst zusammen!

LIVEWORKSHEETS