الاسم:

الفصل:

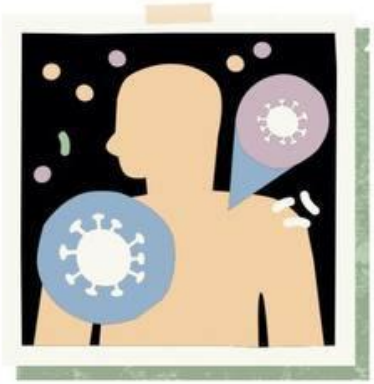

الامراض المعديه والامراض الغير معديه

ورقه عمل

السؤال 1
اختاري الإجابة الصحيحة
.1. الأمراض المعدية تنتقل عبر

الهواء والماء

الوراثة

التفكير السلبي

السؤال 3
املئي الفراغ
الفصل:
الأمراض المعدية تسببها .....
مثل البكتيريا والفيروسات.

السؤال (2) صح أو خطأ:

1. الأمراض غير المعدية لا يمكن أن تنتقل من شخص لآخر.

( ) صح

( ) خطأ

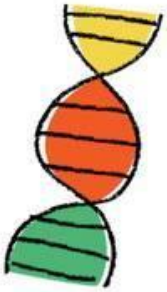

السؤال 4
اذكري مثالين على الأمراض المعدية

السؤال 5
اذكري مثالين على الأمراض غير المعدية

التفكير الناقد

1. قارني بين كيفية انتقال الأمراض المعدية وغير المعدية.

2. لماذا يعتبر التثقيف الصحي عن الأمراض غير المعدية مهماً؟

انتهت ورقة العمل بالتوفيق!

جودي الزهراني
ربي المالكي
٢موهبه

LIVEWORKSHEETS