

Tryout 1 PPKn

Mata Pelajaran : PPKn
Alokasi Waktu : 120 Menit
Jumlah Soal : 50 Butir
Bentuk Soal : 45 Pilihan Ganda dan 5 Uraian

I. Berilah tanda silang (x) pada salah satu huruf a, b, c, atau d di depan jawaban yang paling tepat!

1. Gambar padi dan kapas pada lambang negara Indonesia merupakan simbol dari sila
 - a. Ketuhanan Yang Maha Esa
 - b. Kemanusiaan yang adil dan beradab
 - c. Persatuan Indonesia
 - d. Keadilan sosial bagi seluruh rakyat Indonesia
2. Bhineka Tunggal Ika mempunyai arti
 - a. berbeda-beda tetapi sama saja
 - b. bersama bergotong royong selalu
 - c. bersuku-suku sangat beragam
 - d. berbeda-beda tetapi tetap satu jua
3. Nilai-nilai yang terdapat dalam kelima sila Pancasila berasal dari
 - a. pemikiran para tokoh nasional
 - b. nilai luhur budaya bangsa Indonesia
 - c. adat dan budaya suku Jawa
 - d. usulan perdana menteri Jepang
4. Rasa syukur dan bangga sebagai bangsa Indonesia dapat diwujudkan melalui
 - a. menerima kelebihan dan kekurangan bangsa Indonesia
 - b. selalu memakai produk dalam negeri
 - c. memanfaatkan kekayaan alam dengan baik dan bijaksana
 - d. jawaban a, b dan c benar
5. Perhatikan uraian berikut!
 - 1) Kebangsaan Indonesia
 - 2) Persatuan
 - 3) Perikebangsaan
 - 4) Kesejahteraan sosialDari keempat rumusan usulan dasar negara Indonesia di atas yang merupakan usulan dari Mr. Muh. Yamin ditunjukkan oleh nomor
 - a. (1) dan (2)
 - b. (3) dan (4)
 - c. (2) dan (3)
 - d. (1) dan (4)
6. Rumusan pancasila yang sah dan benar terdapat dalam
 - a. Pembukaan UUDS
 - b. Pembukaan UUD 1945
 - c. Pembukaan UUD RIS
 - d. Piagam Jakarta
7. Berikut merupakan tokoh perumus Pancasila, kecuali ...
 - a. Mr. Muh. Yamin
 - b. Mr. Soepomo
 - c. Ir. Soekarno
 - d. Supriyadi
8. Nilai kebersamaan yang tercermin dalam proses perumusan Pancasila pada tanggal 18 Agustus 1945 melibatkan
 - a. paham kebangsaan dan agama
 - b. Islam dan paham kebangsaan
 - c. paham kebangsaan dan Protestan
 - d. paham kebangsaan dan Katolik
9. Hak untuk melestarikan dan mempertahankan hidup dan hak memperoleh standar kesehatan tertinggi dan perwatan yang sebaik-baiknya termasuk hak
 - a. kelangsungan hidup
 - b. perlindungan
 - c. tumbuh kembang
 - d. berpartisipasi
10. Rumah khas di bawah ini adalah rumah yang berasal dari
 - a. rumah Joglo, Jawa Tengah
 - b. rumah Dayak, Kalimantan
 - c. rumah Tongkonan, Sulawesi Selatan
 - d. rumah Gadang, Sumatera Barat
11. Tari Saman berasal dari
 - a. Ambon
 - b. Aceh
 - c. Sumatera
 - d. Jawa
12. Peraturan yang dibuat oleh pemerintah di antaranya bertujuan untuk
 - a. menjaga keamanan dan ketentraman di masyarakat
 - b. menjaga kekuasaan dan kewibawaan pemerintah
 - c. mengendalikan kekuatan politik agar tidak didemo
 - d. menakut-nakuti masyarakat dengan hukuman
13. Tata urutan peraturan perundang-undangan di Indonesia yang paling tinggi adalah
 - a. UU
 - b. UUD 1945
 - c. Perpu
 - d. Perda

14. Peraturan Perundang-Undangan yang dibentuk oleh DPRD dengan persetujuan bersama Kepala Daerah dinamakan
- Perpu
 - Perpres
 - Perda
 - UU
15. DPD bisa mengajukan RUU kepada DPR khusus mengenai
- Keuangan
 - Otonomi daerah
 - pimpinan daerah
 - hukum daerah
16. Lurah termasuk pegawai negeri sipil, oleh karena itu lurah digaji oleh
- Bupati
 - Pemerintah
 - Rakyat
 - Camat
17. Perhatikan struktur organisasi berikut.

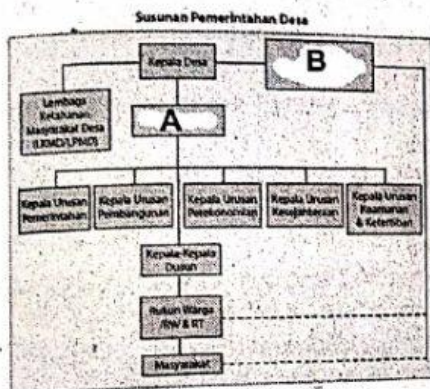

- A dan B berturut-turut adalah
- Sekretaris Desa dan BPD
 - BPD dan Sekretaris Desa
 - Kepala Desa dan Wakil Kepala Desa
 - Wakil Kepala Desa dan Kepala Desa
18. Dalam struktur organisasi pemerintah provinsi, kedudukan DPRD sejajar dengan
- Wali Kota
 - Bupati
 - Gubernur
 - Sekda
19. Dewan Perwakilan Rakyat (DPR) adalah lembaga legislatif yang berwenang untuk
- melantik presiden
 - memberhentikan presiden
 - membuat undang-undang
 - membuat norma adat
20. Lembaga negara yang berwenang mengubah dan menetapkan UUD di Indonesia adalah
- MK
 - DPR
 - BPK
 - MPR
21. Yang termasuk tugas presiden sebagai kepala negara yakni ...
- menetapkan Peraturan Pemerintah
 - mengangkat dan memberhentikan menteri-menteri
 - membentuk dewan pertimbangan
 - membuat perjanjian dengan negara lain
22. Salah satu manfaat mengikuti organisasi di sekolah adalah
- cepat pintar
 - mendapat uang jajan tambahan
 - menambah pengetahuan baru
 - mempunyai teman lucu
23. Berikut yang tidak termasuk organisasi sekolah adalah
- Pramuka
 - Osis
 - PMR
 - Karang Taruna
24. Setiap keputusan bersama yang telah disepakati harus kita jalankan dengan
- terpaksa
 - takut
 - tanggung jawab
 - sedih
25. Contoh sikap positif terhadap Pancasila dalam kehidupan berbangsa, bernegara yang paling tepat adalah
- mengamalkan dengan baik nilai-nilai Pancasila dalam berbagai aspek kehidupan
 - cukup dengan mempelajari nilai-nilai yang terkandung dalam Pancasila
 - memberikan penafsiran yang baik terhadap isi Pancasila
 - mencontoh pengamalan Pancasila dalam kehidupan kenegaraan
26. Berikut yang merupakan salah satu pernyataan yang berkaitan dengan asas pemilu adalah
- membiarkan orang memilih berdasarkan hati nuraninya
 - calon anggota DPR harus berasal dari kalangan bangsawan
 - memaksakan orang untuk memilih calon yang tepat
 - mewakili hak suara kepada orang lain
27. Musyawarah dilakukan untuk mencapai
- kemenangan
 - kegembiraan
 - kesenangan
 - mufakat
28. Jika keputusan yang diambil tidak sesuai dengan pendapat kita, maka sikap kita sebaiknya
- menerima dengan perasaan dendam
 - menerima dengan ikhlas dan lapang dada
 - menerima namun tidak melaksanakan keputusan
 - menolak hasil keputusan musyawarah
29. Perilaku saling memenuhi keperluan hidup contohnya adalah
- makan yang bergizi
 - belajar berkelompok
 - olahraga yang teratur
 - membantu ibu berbelanja

30. Membiasakan semangat persatuan dan kesatuan dapat diwujudkan dalam bentuk kegiatan
 - a. gotong royong membersihkan lingkungan
 - b. melakukan kegiatan yang dapat mengharumkan nama bangsa
 - c. mencintai produksi dalam negeri
 - d. berani membela kebenaran dan keadilan
31. Nilai-nilai persatuan yang diperlukan pada masa pergerakan nasional adalah
 - a. keinginan untuk menguasai daerah lain
 - b. tumbuhnya kesadaran akan pentingnya kerjasama
 - c. tingginya keinginan para pelajar untuk belajar di luar negeri
 - d. adanya niat untuk berjuang sendiri di masing-masing daerah
32. Salah satu contoh perilaku berani meminta maaf di bawah ini adalah....
 - a. memohon teman mengakui kesalahan
 - b. meminta kawan memaafkan kesalahan kita
 - c. mengakui kesalahan yang kita perbuat
 - d. menerima kesalahan yang dilakukan teman
33. Agar kehidupan di masyarakat berjalan baik dan tertib, maka di masyarakat harus ada
 - a. hadiah
 - b. hukuman
 - c. aturan
 - d. keterangan
34. Andi pulang sekolah sebelum bel pulang dibunyikan, andi termasuk siswa yang
 - a. mentaati peraturan sekolah
 - b. lebih disiplin dari yang lain
 - c. melanggar peraturan sekolah
 - d. tidak mematuhi peraturan di rumah
35. Pengaruh globalisasi yang masuk ke negara harus kita sikapi dengan cara
 - a. selektif
 - b. sombong
 - c. materialistis
 - d. egois
36. Salah satu bentuk nyata globalisasi di bidang pendidikan adalah
 - a. banyak orang Indonesia yang merantau ke luar negeri
 - b. banyak merk HP dari luar negeri
 - c. banyak orang Indonesia sekolah di luar negeri
 - d. banyak restoran luar negeri di negara kita
37. SEA GAMES dan mempromosikan objek wisata di negara kawasan ASEAN adalah salah satu bentuk kerjasama di bidang
 - a. ekonomi
 - b. sosial dan budaya
 - c. politik
 - d. budaya
38. Di antara alasan penting kerja sama antara negara-negara Asia Tenggara adalah
 - a. untuk kedamaian kawasan
 - b. antarnegara Asia Tenggara konflik
 - c. negara Asia Tenggara banyak
 - d. perbedaan kebudayaan
39. Organisasi perhimpunan negara-negara di kawasan Asia Tenggara dinamakan
 - a. AFTA
 - b. APEC
 - c. ASEAN
 - d. OPEC
40. Landasan konstitusional politik luar negeri Indonesia adalah
 - a. Pancasila
 - b. UUD 1945
 - c. DPRD
 - d. Perda
41. AFTA merupakan bentuk kerja sama negara-negara kawasan Asia Tenggara di bidang....
 - a. ekonomi
 - b. politik
 - c. sosial
 - d. keamanan
42. Tujuan kerja sama negara-negara di kawasan Asia Tenggara dalam bidang politik dan keamanan adalah
 - a. meningkatkan investasi di kawasan Asia Tenggara
 - b. meningkatkan daya saing kawasan Asia Tenggara
 - c. menggaling kekuatan militer
 - d. menciptakan stabilitas di kawasan Asia Tenggara
43. Di bawah ini yang termasuk tantangan globalisasi yang akan dihadapi masyarakat adalah
 - a. sikap individualisme
 - b. ketertinggalan ilmu pengetahuan
 - c. kemunduran teknologi
 - d. permusuhan antar masyarakat
44. Pertukaran pelajar antar negara ASEAN adalah contoh kerja sama dalam bidang
 - a. perdagangan
 - b. industri
 - c. pendidikan
 - d. sosial
45. Tokoh Indonesia yang ahli membuat pesawat adalah
 - a. BJ Habibi
 - b. Adam Malik
 - c. Muhammad Yamin
 - d. Ahmad Soebarjo