

# LKPD

## Lembar Kerja Peserta Didik

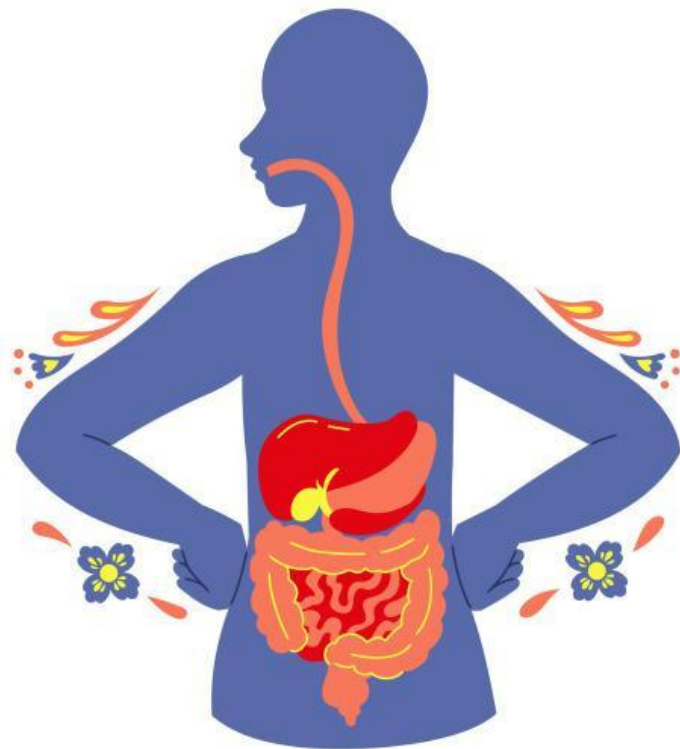

### Sistem Pencernaan Pada Manusia IPA Kelas VIII SMP

**Kelompok :**

# Lembar Kerja Peserta Didik (LKPD)

**Kompetensi dasar :**

**3.6 Mendeskripsikan sistem pencernaan serta keterkaitannya dengan sistem pernapasan, sistem peredaran darah dan penggunaan energi makanan.**

**A. Judul :**

**Sistem pencernaan pada manusia**

**B. Tujuan :**

- 1. Menjelaskan organ-organ penyusun sistem pencernaan manusia dan fungsinya.**
- 2. Menjelaskan proses pencernaan makanan secara berurutan.**
- 3. Menjelaskan pentingnya sistem pencernaan bagi tubuh.**

**C. Materi Pokok**

**Sistem pencernaan makanan adalah serangkaian organ yang bekerja sama untuk mengubah makanan menjadi nutrisi yang dapat diserap oleh tubuh. Nutrisi ini kemudian digunakan sebagai sumber energi dan untuk pertumbuhan serta perbaikan sel-sel tubuh.**

# Kegiatan

## Kegiatan 1 : Mengamati gambar

1. Amati gambar sistem pencernaan manusia di bawah ini.
2. Identifikasi dan beri nama setiap organ yang ada pada gambar.
3. Jelaskan secara singkat fungsi dari masing-masing organ tersebut.

Jawaban :

---

---

---

---

---

---

---

---

---

---

---

---

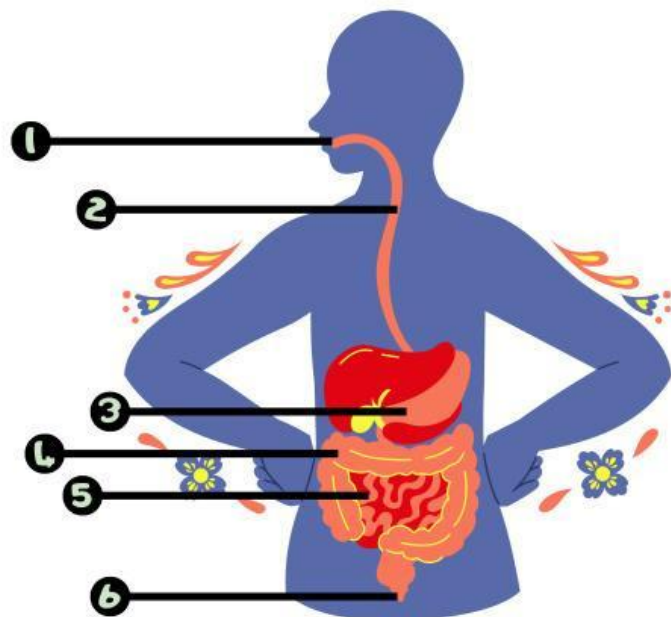



# Kegiatan

## Kegiatan 2 : Melengkapi tabel

Lengkapilah tabel berikut dengan menuliskan nama organ pencernaan, letaknya, dan fungsinya.

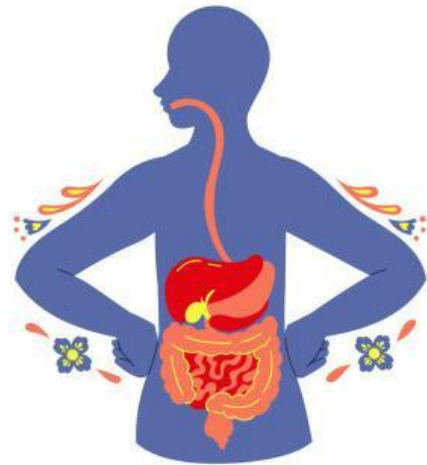

### Jawaban :

| No. | Organ Pencernaan | Letak | Fungsi |
|-----|------------------|-------|--------|
| 1   |                  |       |        |
| 2   |                  |       |        |
| 3   |                  |       |        |
| 4   |                  |       |        |
| 5   |                  |       |        |
| 6   |                  |       |        |

## Kegiatan 3 : Membuat model sederhana

Buatlah model sederhana dari sistem pencernaan manusia menggunakan bahan-bahan yang ada di sekitarmu (misalnya, selang, balon, dll.). Jelaskan kepada temanmu bagaimana makanan bergerak dan diproses dalam sistem pencernaan.

## **Kegiatan 4 : Diskusi**

**Diskusikan pertanyaan-pertanyaan berikut bersama temanmu:**

**1. Apa yang akan terjadi jika salah satu organ pencernaan tidak berfungsi dengan baik?**

**Jawaban :**

**2. Mengapa kita perlu mengonsumsi makanan yang bergizi?**

**Jawaban :**

**3. Bagaimana cara menjaga kesehatan sistem pencernaan?**

**Jawaban :**

**Kesimpulan:**

