



Lembar Kerja Peserta Didik (LKPD)

Berbasis Kearifan Lokal



Nama : _____

Kelas : _____

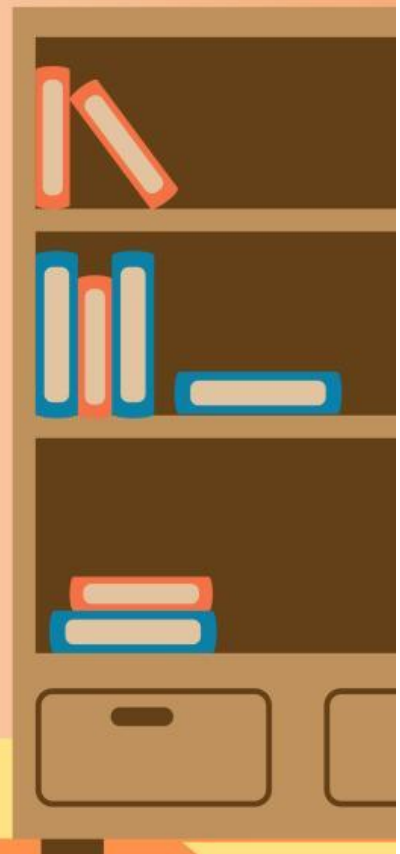



Pernahkah kalian melihat gereja dan masjid yang berdiri berdekatan ? Meskipun tempat ibadahnya berbeda, umat beragama disana saling menghormati dan hidup rukun. Untuk lebih jelas lagi, mari simak video berikut ini !



Itu adalah salah satu contoh nyata bagaimana norma agama mengajarkan kita untuk menghargai perbedaan dan menjaga kerukunan antarumat beragama. Lantas bagaimana menurut kalian, mengapa penting untuk saling menghormati agama lain ?

NORMA



Pengertian Norma

Norma merupakan kata yang berasal dari bahasa Belanda yaitu *norm* yang memiliki arti patokan, pedoman, atau pokok kaidah dan bahasa Latin yaitu *mos* yang memiliki arti tata kelakuan, adat istiadat, atau kebiasaan.

Norma merupakan kebiasaan atau aturan yang menjadi pedoman berperilaku dalam kehidupan sehari-hari. Norma dapat dijumpai di berbagai tempat, khususnya pada saat di rumah dan sekolah. Dengan adanya norma kehidupan akan lebih teratur.



Supaya lebih paham, mari simak video pembelajaran dibawah ini !

Tuliskan 3 contoh norma yang ada di lingkungan rumahmu, sekolah dan masyarakat !

1. Norma Agama

Norma agama adalah kaidah atau aturan hidup yang bersumber dari agama, kepercayaan, dan keyakinan terhadap Tuhan

Contoh Norma Agama :

- Menghargai dan menghormati orang lain
- Tidak melakukan perzinahan
- Tidak menganiaya atau membunuh orang lain
- Berbicara dan berperilaku dengan sopan santun



2. Norma Hukum

Norma hukum adalah aturan yang dibuat oleh negara untuk ditaati, dipatuhi, dan dijalankan oleh masyarakat. Jika dilanggar, akan ada pemrosesan secara formal oleh lembaga penegak hukum untuk mendapat hasil yang seadil-adilnya

Contoh Norma Hukum

- Mematuhi lampu lalu lintas.
- Menggunakan helm saat berkendara motor.
- Tidak merokok di area dilarang merokok.
- Membayar pajak tepat waktu.
- Tidak melakukan pencurian.



3. Norma Kesusilaan

Pada intinya, norma kesusilaan berkaitan dengan dua sisi kehidupan, yakni baik dan buruk. Secara esensial, norma kesusilaan dapat dimaknai sebagai pedoman hidup yang berkaitan dengan perilaku baik dan buruk.

Contoh Norma Kesusilaan :

- Bertindak jujur.
- Berperilaku adil dan amanah.
- Menepati janji.
- Berbuat baik terhadap sesama



4. Norma Kesopanan

Sesuai namanya, norma kesopanan berada di tataran dimensi perilaku-perbuatan, tutur kata lisan, dan sikap yang dibentuk atas pengaruh budaya setempat. Jadi, bisa dikatakan bahwasanya norma kesopanan adalah pedoman yang diatur berdasar kebiasaan adat-istiadat setempat dan ajaran agama

Contoh Norma Kesopanan

- Membiasakan salam sapa.
- Tidak mengganggu orang lain
- Menghormati privasi
- Membiasakan ucap terima kasih



TAHUKAH KAMU ???



Di Provinsi Bengkulu , tepatnya di desa Kungkai Baru Kabupaten Seluma terdapat pura sebagai tempat ibadah umat Hindu. Pura ini bukan hanya tempat ibadah, tetapi juga menyimpan kearifan lokal yang memperkuat norma-norma agama dalam kehidupan sehari-hari. Pura memiliki banyak nilai luhur yang dapat kita pelajari, termasuk dalam hal bagaimana masyarakat di sekitarnya mematuhi norma-norma agama. Pura ini bukan hanya menjadi tempat berdoa, tetapi juga dijadikan sebagai pusat budaya .



Pura Kungkai Baru Kecamatan Air Perindu

SEKILAS TENTANG PROFIL DESA KUNGKAI BARU SELUMA



Pura di Kungkai Baru Seluma memegang peran signifikan dalam menjaga norma agama melalui berbagai tradisi dan aktivitas yang dijalankan oleh masyarakat setempat. Masyarakat di sekitar pura mengikuti berbagai kegiatan yang mencerminkan nilai-nilai agama, seperti gotong royong dalam menjaga kebersihan pura, atau upacara adat yang dilakukan secara rutin.

QUIZ TIME !



Di Kabupaten Seluma, tepatnya di Desa Kungkai Baru penerapan norma agama di pura tidak hanya menjadi bagian dari kewajiban spiritual, tetapi juga terintegrasi dengan kearifan lokal yang kaya akan nilai budaya. Kegiatan seperti upacara adat dan gotong royong mencerminkan bagaimana norma agama dan tradisi lokal berjalan seiring, menciptakan kehidupan yang harmonis, tertib, dan penuh rasa kebersamaan. Melalui pelestarian norma agama dan kearifan lokal ini, masyarakat di sekitar pura berhasil menjaga warisan leluhur sekaligus memperkuat identitas komunitas mereka.

1

Sebutkan contoh nyata penerapan norma agama yang berkaitan dengan kegiatan di Pura



2

Apa manfaatnya jika masyarakat sekitar pura mematuhi norma agama?



3

Bagaimana kearifan lokal di sekitar pura mempengaruhi pelaksanaan norma agama?



4

Bagaimana norma budaya setempat mempengaruhi arsitektur pura?





AKTIVITAS SISWA



Baca contoh kasus di bawah ini tentang kehidupan bermasyarakat !

Kasus :

Andi sering melanggar aturan dengan membuang sampah sembarangan di tempat umum. Apa akibat yang akan terjadi jika hal ini terus dilakukan ?



Diskusikan dalam kelompok kecil, norma apa saja yang dilanggar oleh andi dan bagaimana dampaknya bagi masyarakat !



AKTIVITAS SISWA



Lakukan pengamatan di lingkungan sekolah atau rumah. Temukan 4 perilaku yang mencerminkan kepatuhan terhadap norma dan 4 perilaku yang melanggar norma. Catat hasil pengamatanmu dalam tabel berikut ini !



Tabel pengamatan

No.	Perilaku Yang Mematuhi Norma	Perilaku yang Melanggar Norma	Jenis Norma

MENCOCOKKAN NORMA



● ● Norma Hukum



● ● Norma Agama



● ● Norma Kesopanan



● ● Norma Kesusilaan



Mencari Kata

Temukan kata-kata pada tabel di bawah ini kemudian klik !

K	H	P	E	R	I	L	A	K	U	G	A	U	H	R
R	A	R	N	S	I	H	H	J	G	D	Y	S	W	O
T	H	P	J	L	E	K	R	M	R	L	A	O	O	S
E	A	T	I	K	A	G	A	M	A	A	N	P	R	W
R	M	B	M	N	P	K	E	W	P	U	J	A	T	A
U	S	E	B	I	K	U	C	I	N	G	I	N	E	K
N	T	D	K	B	A	P	U	U	K	G	N	G	L	E
G	E	C	U	B	I	A	L	C	O	W	G	K	X	H
C	R	S	R	L	S	K	A	M	E	U	F	A	Y	U
H	J	R	A	R	K	G	R	U	W	J	N	G	G	K
I	A	U	K	O	N	U	R	U	N	G	K	H	B	U
F	N	O	R	M	A	W	X	G	S	K	Z	S	X	M
A	U	E	R	E	S	E	D	R	I	S	K	G	F	K
P	N	R	A	N	A	N	B	U	N	G	L	O	N	O
G	G	T	O	A	D	C	Q	R	R	Y	N	H	Q	L

NORMA - NORMA DALAM KEHIDUPAN

- Norma
- Sanksi
- Agama
- Sopan
- Hukum
- Perilaku

