

Lkpd Interaktif

Nama :

Kelas :

No. Absen :

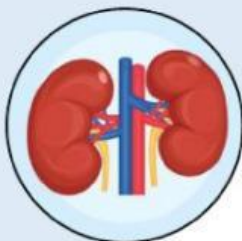
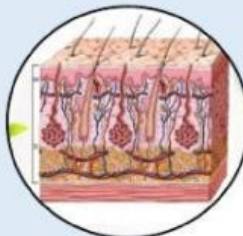
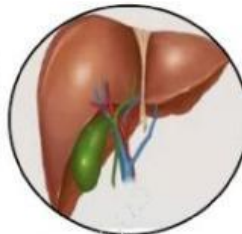

Sistem Ekskresi

BY : Riri hendriyani





Tujuan Pembelajaran

Setelah Mengikuti Proses Pembelajaran, Peserta didik diharapkan dapat :

1. Dapat Menganalisis Pengertian Sistem Ekskresi
2. Dapat Menguraikan Bagian-bagian Organ Sistem Ekskresi dan Fungsinya



Ringkasan Materi

sistem ekskresi merupakan proses pengeluaran zat-zat sisa metabolisme yang sudah tidak digunakan lagi oleh tubuh. Sisa-sisa metabolisme ini berupa senyawa-senyawa yang bersifat racun sehingga jika tidak dikeluarkan dapat menyebabkan tenggangnya fungsi organ di dalam tubuh.

Sistem Ekskresi terdiri dari :

Ginjal

Gambar di samping merupakan gambar ginjal beserta bagiannya!

Ginjal merupakan salah satu organ ekskresi yang berfungsi untuk menyaring darah yang mengandung sisa zat metabolisme dari seluruh Tubuh



Perhatikan gambar di bawah ini!

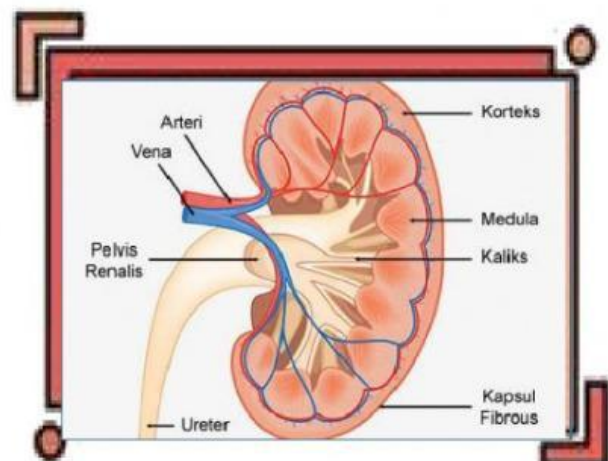

Perhatikan Video di samping!

Video di samping penjelasan mengenai tahap pembentukan urine pada ginjal

[Klik disini ,\)](#)

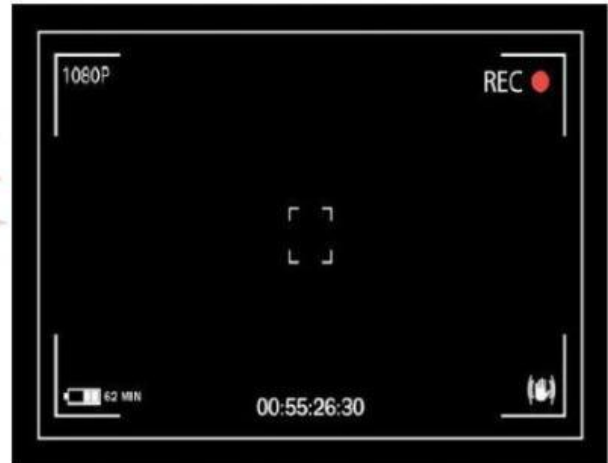

Hati

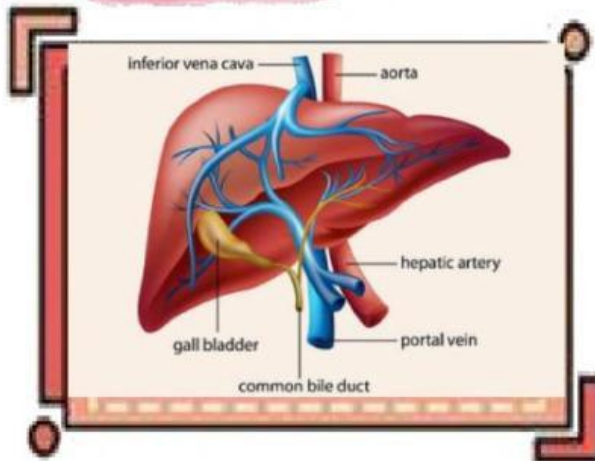

Gambar di samping merupakan gambar Hati beserta bagiannya!

Hati merupakan organ sistem ekskresi yang berfungsi membantu empedu dalam menghasilkan cairan empedu, cairan itu dihasilkan dari sel darah merah pada tubuh manusia yang sudah di olah di dalam hati

Hati merupakan tempat perombakkan eritrosit yang sudah rusak menjadi 3 bagian [Klik disini ya](#)

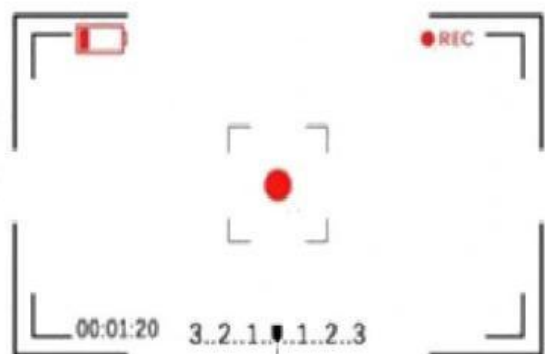

LIVEWORKSHEETS



Paru-Paru

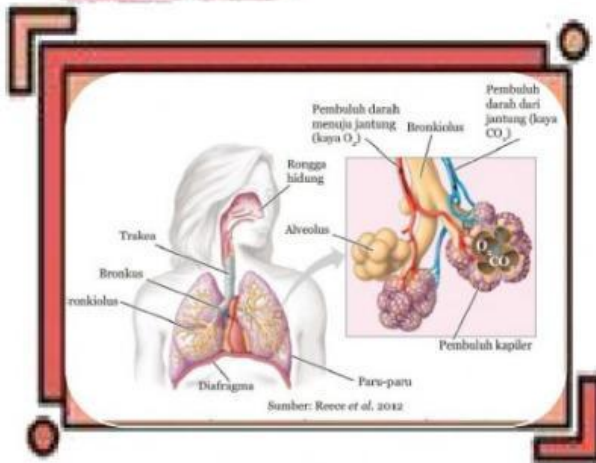

Paru-paru terletak didalam rongga dada bagian atas di bagian samping yang dibatasi oleh diafragma yang berotot kuat paru-paru ada dua bagian yaitu paru-paru kanan (pulmo dekster) yang terdiri atas 3 lobus dan paru-paru kiri (pulmo sinister) yang terdiri atas 2 lobus. Paru-paru (pulmo) berfungsi untuk melakukan respirasi dan sebagai organ ekskresi karena hasil respirasi yakni berupa CO₂ dan uap air.

Kulit

Kulit merupakan lapisan jaringan pelindung terluar yang terdapat di permukaan tubuh, kulit termasuk organ ekskresi karena mampu mengeluarkan zat-zat sisa berupa kelenjar keringat dan juga berfungsi sebagai alat indra perasa dan peraba.

Kulit ini terdiri dari tiga lapisan yaitu

- Epidermis (lapisan kulit ari)
- dermis (lapisan kulit jangat)
- Jaringan ikat bawah kulit

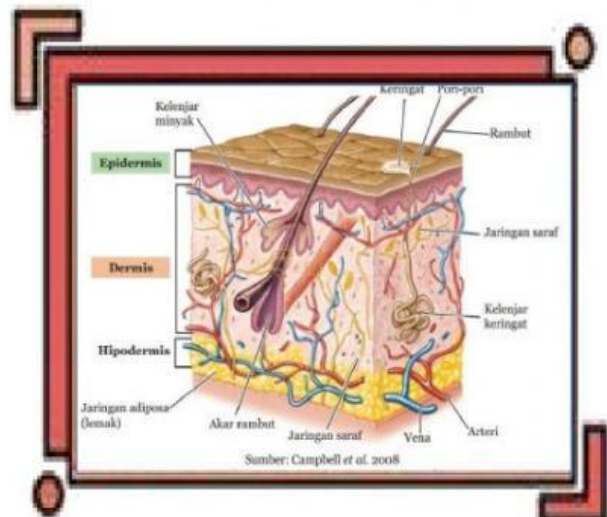

Lalu bagaimana sih cara kerja tubuh kita sehingga bisa mengeluarkan keringat

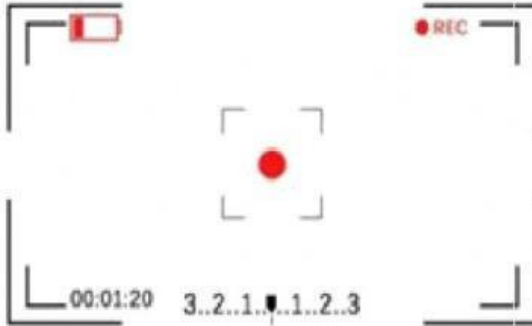



Ayo Berlatih



A. Pilihan Ganda

- Berikut ini yang tidak termasuk alat ekskresi adalah
 - Usus
 - Ginjal
 - Hati
 - Paru
- Kulit berfungsi sebagai alat ekskresi karena
 - Melindungi tubuh dari paparan sinar matahari
 - Melindungi tubuh dari kuman
 - Memiliki kelenjar keringat
 - Memiliki ujung saraf reseptor
- Organ Ekskresi yang berfungsi untuk menyaring darah yang mengandung sisa zat metabolisme dari seluruh tubuh adalah
 - Usus
 - Ginjal
 - Hati
 - Paru
- Filtrat yang tertampung di kapsula Bowman disebut
 - Reabsorpsi
 - Urine Sekunder
 - Urine Primer
 - Filtrasi
- Cairan yang dihasilkan dari proses reabsorpsi di sebut
 - Reabsorpsi
 - Urine Sekunder
 - Urine Primer
 - Filtrasi

B. Isilah nama-nama bagian organ dibawah ini!

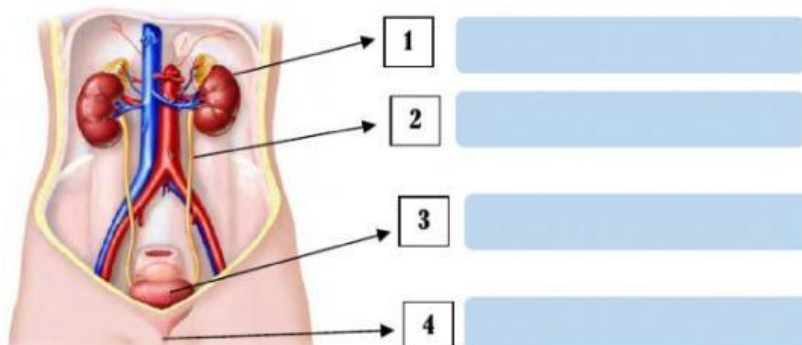

C. Isian Singkat (Letakkan potongan jawaban kata ke samping isian titik-titik soal pilih mana jawaban yang benar)

1. Gagal ginjal disebabkan oleh adanya penimbunan

Epidermis

Nefritis

2. Lapisan terluar pada kulit adalah

3. Sel pigmen yang menghasilkan melanin Sebagai pemberi warna kulit ialah

Sirosis

Urine

4. Gangguan yang menyerang organ ekskresi Ginjal adalah

5. Gangguan yang menyerang organ ekskresi Hati adalah

Melanosit

Keringat

6. Zat sisa yang dikeluarkan oleh kulit ialah

D. Berikan tanda centang pada pernyataan yang benar atau salah terkait dengan fungsi organ hati/hepar!

No.	Pernyataan	Benar	Salah
1.	Menghasilkan empedu		
2.	Menetralkan racun / detoksifikasi		
3.	Menghasilkan urea		
4.	Menghasilkan hormon pertumbuhan		
5.	Tempat metabolisme karbohidrat, protein dan lemak		
6.	Merombak sel darah merah		
7.	Mengeluarkan karbondioksida dan uap air		

E. Hubungkanlah nama organ dengan zat yang dikeluarkannya dengan menarik garis penghubung nama organ ke zat yang dikeluarkan!

Nama Organ

Zat yang dikeluarkan

Paru-paru

Urea dan amonia

Kulit	CO ₂ dan uap air
Hati	Keringat
Ginjal	H ₂ O dan garam mineral

F. Isi bagian nefron ginjal dengan mendrag jawaban kemudian mendrop ke bagian yang benar

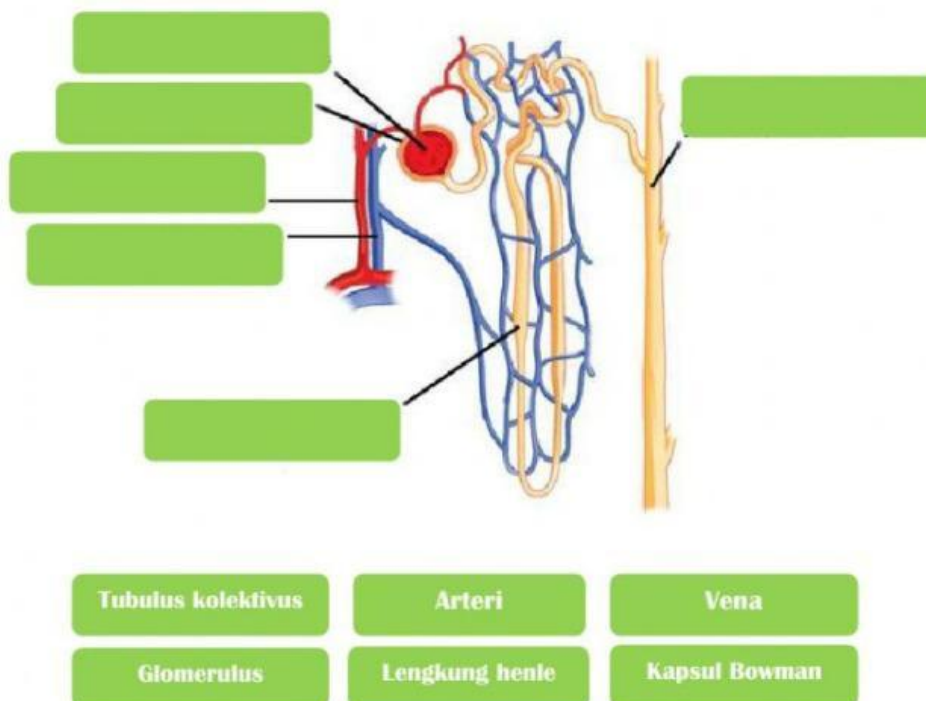

G. Isian bagian yang kosong pada tabel dibawah ini!

No.	Tahap pembentukan urine	Tempat terjadi	Hasil
1.			Urine primer
2.		Tubulus kontortus proksimal	
3.	Augmentasi		

