

Sistematització 6

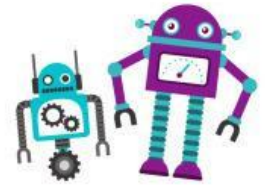

Fes les operacions següents:

$$92.025 - 1.567 =$$

$$7.405 \times 36 =$$

$$\begin{array}{r} 7.405 \\ \times 36 \\ \hline + \\ \hline \end{array}$$

$$4.862 : 2 =$$

$$\begin{array}{r} 4862 \quad | \quad 2 \\ - \\ - \\ - \\ - \\ - \end{array}$$

$$4.530 : 42 =$$

$$\begin{array}{r} 4530 \quad | \quad 42 \\ - \\ - \\ - \end{array}$$

Escriu el doble de:

a) $250 =$

b) $900 =$

c) $12.000 =$

Escriu la meitat de:

a) $48 =$

b) $4.600 =$

c) $150 =$