

LKPD Ekonomi

SMA Negeri 1 Muara Enim

Herawati, S.Pd, Gr

Pendapatan Nasional

Nama :

Kelas :





simak video berikut ini !

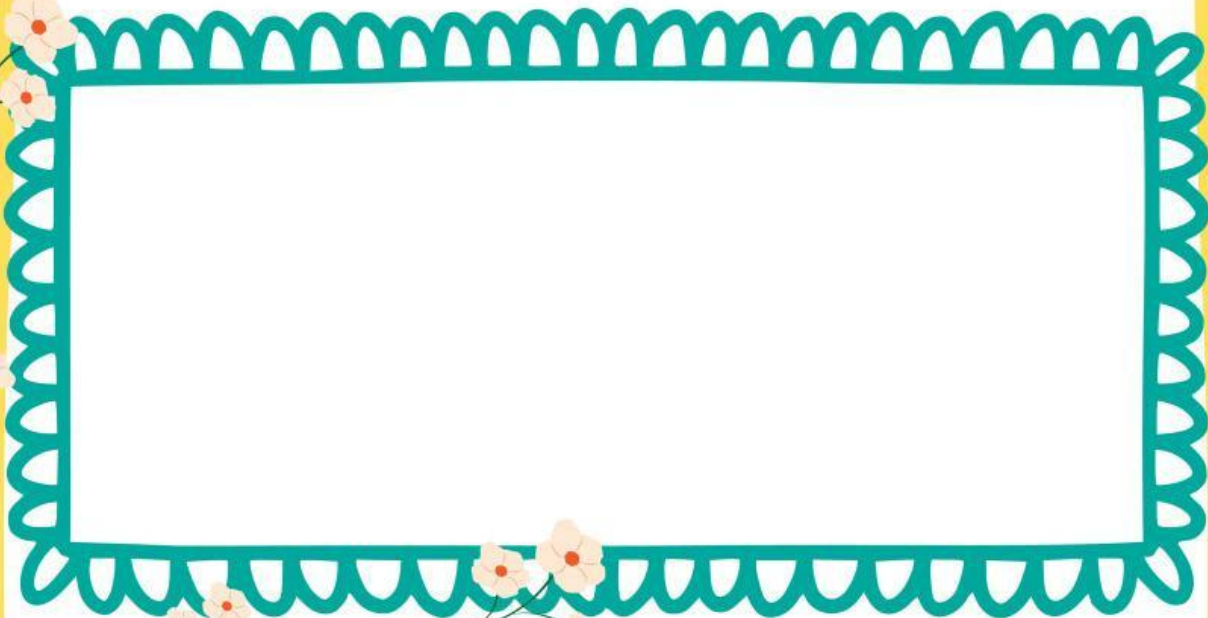

simak video berikut ini !

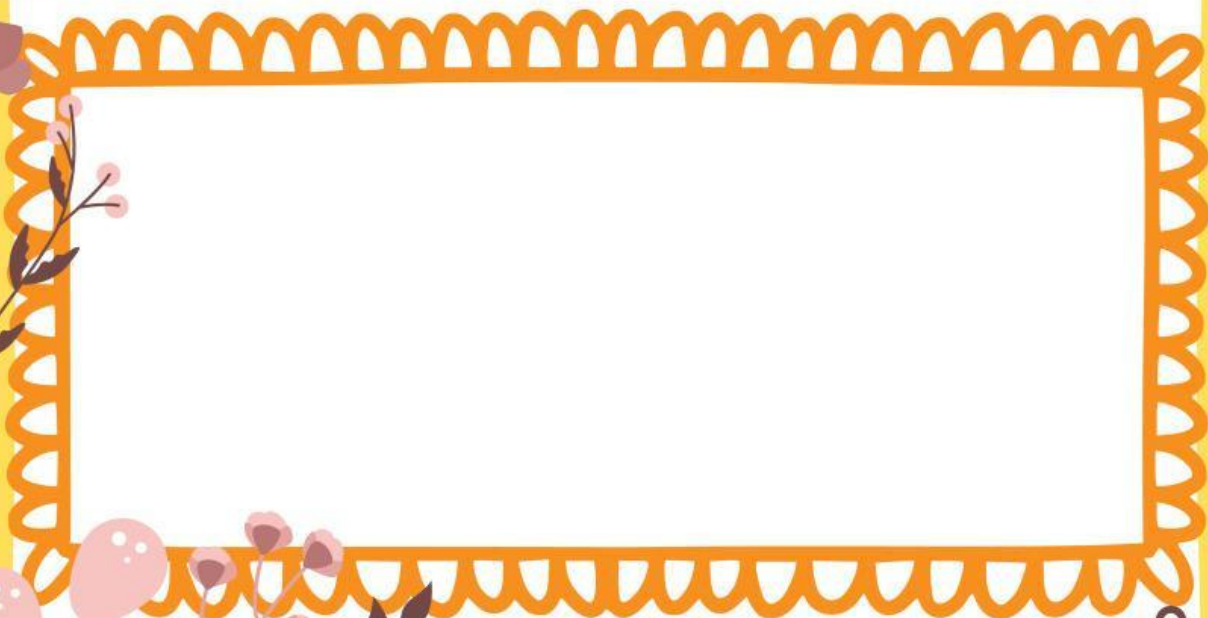

simak video berikut ini !

LKPD



PENDEKATAN
PERHITUNGAN
PENDAPATAN

SINGLE CHOICE

Pendapatan nasional yang menjumlahkan seluruh penghasilan dari pelaku ekonomi menggunakan perhitungan dengan pendekatan

SINGLE CHOICE

Yang bukan merupakan komponen dari perhitungan dengan pendekatan pendapatan adalah..



TEXTFIELD

Pendekatan perhitungan dengan menjumlahkan komponen belanja rumah tangga konsumen, investasi perusahaan, pengeluaran negara dan pengeluaran masyarakat luar negeri merupakan pendekatan ...



Textfield

Yang merupakan Komponen perhitungan pendapatan nasional dengan pendekatan pengeluaran yang melibatkan transaksi pembelian barang dari luar negeri yaitu



LKPD



7 Konsep Perhitungan pendapatan nasional

CHECK BOX

Yang termasuk dalam konsep pendapatan nasional yaitu :

GDP NNP PI DI
GNP NNI



CHECK BOX

Yang merupakan komponen perhitungan Personal Income yaitu

Depresiasi NNP GNP Laba ditahan

GDP Pajak Langsung NNI Pajak Perseroan

Jaminan Asuransi

Transfer Payment



Word Search

Carilah 7 kata dalam materi pendapatan nasional

L	A	B	A	L
R	G	A	J	I
E	N	I	G	K
N	P	P	D	I
T	E	I	P	A

Drag n Drop

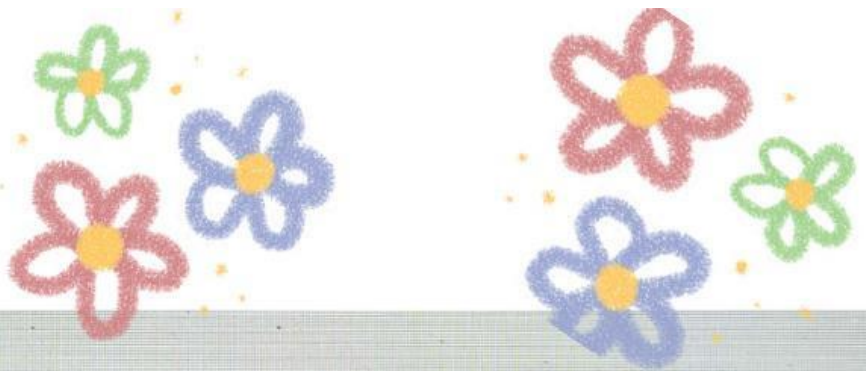

PETUNJUK:

Cocokkanlah komponen-komponen pendapatan nasional yang ada di tabel A dengan yang ada di tabel B (Jawaban bisa lebih dari satu).

TABEL A	TABEL B
1. GDP (Pendekatan pengeluaran)	a. GNP dikurangi penyusutan
2. NNP	b. PI dikurangi pajak langsung
3. PI	c. sebagian pendapatan nasional tahun lalu
4. NNI	d. PI ditambah transfer payment
5. GDP (pendekatan penerimaan)	e. nilai suatu barang yang semakin berkurang
6. DI	f. NNP dikurangi pajak tidak langsung
7. GN	g. $w + i + r + p$
8. Pajak langsung	h. GDP dikurangi atau ditambah neto
9. Depresiasi	i. Pajak Pertambahan Nilai
10. Pajak tidak langsung	j. dikurangi jaminan sosial, asuransi, laba ditahan, perseroan
11. Transfer payment	k. Pajak Bumi dan Bangunan
	l. $C + I + G - (X - M)$

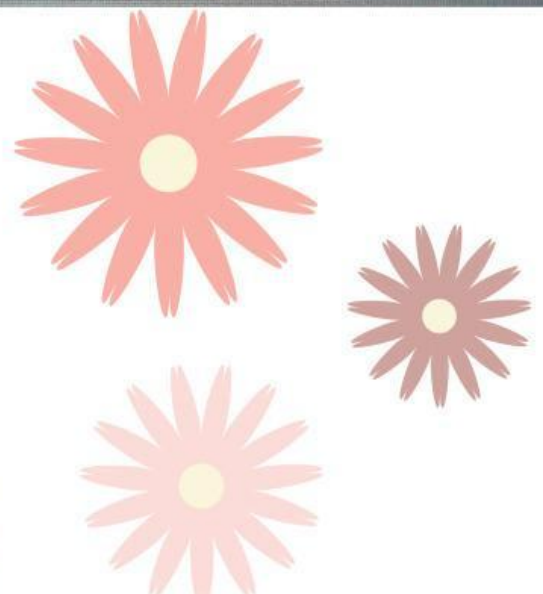

Teks Field

Gaji dan upah = 100 triliun.

Laba = 50 triliun.

Bunga = 35 triliun.

Sewa = 50 triliun

Investasi = 45 triliun

Hitung pendapatan nasionalnya!

Join

Carilah pasangannya dengan tepat !

GNP-Depresiasi

Gaji

NNP-Pajak Tidak Langsung

NNP

Pengeluaran dari RT Produsen

Pajak Langsung

Penghasilan pegawai

Investasi

Pajak penghasilan

Profit

Keuntungan dari pengusaha

NNI





Listening

Dengarkan lalu tuliskan jawabannya
Penghasilan yang menjumlahkan keseluruhan barang atau jasa yang dihasilkan baik oleh warga negara Indonesia maupun warga negara asing yang bekerja di Indonesia adalah ..

A large green rectangular box intended for the student to write their answer to the listening question.

Speak

Sebutkan jawabannya dengan benar
GNP dikurangi dengan depresiasi yaitu

...

A large green rectangular box intended for the student to write their answer to the speaking question.