



Profesora: María José García
Ciencias naturales
4° Básico

CORPORACIÓN MUNICIPAL
EDUCACIÓN, SALUD Y ATENCIÓN DE MENORES

Guía de aprendizaje

Efectos del consumo de alcohol en el organismo

Nombre estudiante: _____

OA_08

Objetivo: Investigar en diversas fuentes y comunicar los efectos que produce el consumo excesivo de alcohol en la salud humana (como descoordinación, confusión, lentitud, entre otras).

Envía tu guía resuelta o tus dudas al mail profe.mariajose.garcia@gmail.com

En esta guía hablaremos de los efectos del consumo excesivo de alcohol en el organismo

El consumo excesivo de bebidas alcohólicas **afecta al sistema nervioso**, provocando **descoordinación** y la **demora en la capacidad de reacción y de respuesta** ante los estímulos. El alcohol es una toxina para el cuerpo que provoca consecuencias como las siguientes:

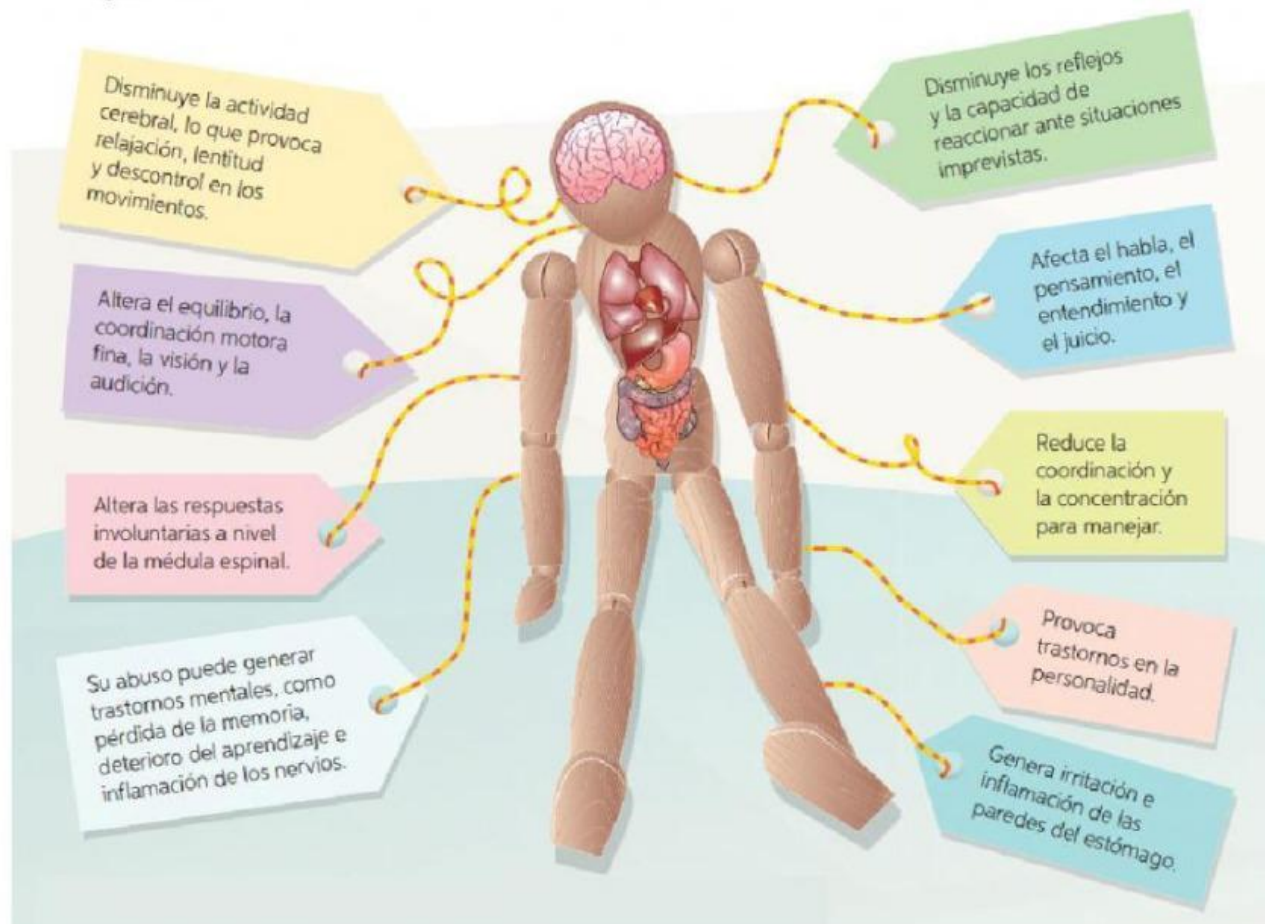

Ahora a trabajar:

Pincha los enunciados que indican consecuencias en el organismo del consumo excesivo de alcohol.

Alteración del equilibrio

Ayuda a tener buena memoria

Mejora la capacidad para manejar

Pérdida de memoria

Alteración de la visión y audición

Deterioro del aprendizaje

Alteración en la forma de hablar

Ayuda a tener más equilibrio

Alteración en la forma de pensar

Mejora la forma de hablar

Lentitud y descontrol de los movimientos del cuerpo

Disminución de la capacidad de reacción

Mejora la toma de decisiones

Reducción de coordinación para manejar