Nombre y apellido_____

Grado y sección: _____

# Etapas históricas de Venezuela:

## Período Republicano

Selecciona la característica y arrástrala a la imagen que le corresponde de acuerdo a este período.

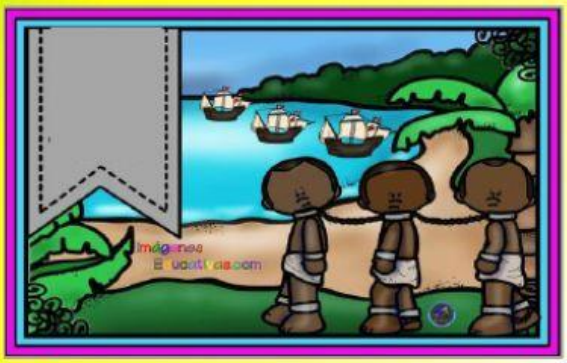

LIVEWORKSHEETS

Guerra Federal.

Se crea la constitución 1.830

Venezuela alcanzó la Independencia.

Los venezolanas podían ejercer en el gobierno.

Muerte del Libertador.

Abolición de la esclavitud.

Se estableció la democracia.

Separación de la Gran Colombia.

LIVEWORKSHEETS