# บันทึก

## ตัวละครนี้มาจากเรื่องอะไรเอ่ย?

**คำชี้แจง : แบบฝึกหัดจับคู่จำนวน 5 ข้อ ข้อละ 2 คะแนน รวมทั้งหมด 10 คะแนน**

จากข้อ 1 - 5 ให้พิจารณาตัวละครในแต่ละข้อจากแถวขวามือ ว่าอยู่ในภาพยนตร์เรื่องอะไรจากแถวซ้ายมือ แล้วเอาเฉพาะตัวอักษรหน้าข้อในแถวซ้ายมือใส่ในวงเล็บ ( ) หลังข้อความของแต่ละข้อที่ถูกต้องที่สุด เพียงตัวเลือกเดียว

| | | |
|---|---|---|
| ก. เด็กใหม่ | 1. อัลบัส ดัมเบิลดอร์ | (  ) |
| ข. สังข์ทอง | 2. แนนโน๊ะ | (  ) |
| ค. วิมานหนาม | 3. สตรอมทรูปเปอร์ | (  ) |
| ง. สตาร์ วอร์ส | 4. ทองคำ | (  ) |
| จ. กังฟูแพนด้า | 5. อาโป ยอดนักรบมังกร | (  ) |
| ฉ. ก๋วยเตี๋ยววววว | | |
| ช. แฮรี่ พอทเตอร์ | | |
| ซ. กัปตัน อเมริกา | | |
| ฌ. ลูกแม่ใหญ่ออนลักปีโป้ | | |

ผมขอเป็นลูกแม่อีกคนได้ไหม ?
เก็บเอาไว้ให้พี่โหม่ดูเป็นของต่างหน้านะแม่...

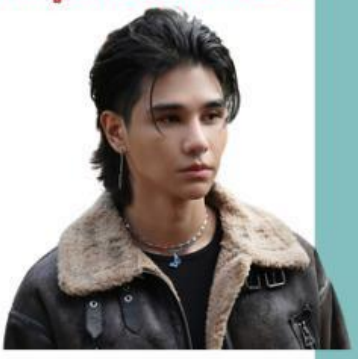

ไม่มีสูตรลับอะไรหรอก มีแค่ตัวเรา

ยิงไม่เคยจะโดนใครสักครั้ง
เสียดายกระสุน

วินกาเดียน เลวิโอซ่า

"ที่เหลือมันก็ขึ้นอยู่กับพวกเธอแล้วล่ะ"

LIVEWORKSHEETS