บันทึก

ตัวละครนี้มาจากเรื่องอะไรเอ่ย?

คำชี้แจง : แบบฝึกหัดจับคู่จำนวน 5 ข้อ ข้อละ 2 คะแนน รวมทั้งหมด 10 คะแนน

จากข้อ 1 - 5 ให้พิจารณาตัวละครในแต่ละข้อจากแถวขวามือ ว่าอยู่ในภาพยนตร์เรื่องอะไรจากแถวซ้ายมือ แล้วเอาเฉพาะตัวอักษรหน้าข้อในแถวซ้ายมือใส่ในวงเล็บ ( ) หลังข้อความของแต่ละข้อที่ถูกต้องที่สุด เพียงตัวเลือกเดียว

ก. เด็กใหม่	1. อัลบัส ดัมเบิลดอร์	( )
ข. สังข์ทอง	2. แนนโน๊ะ	( )
ค. วิมานหนาม	3. สตรอมทรูปเปอร์	( )
ง. สตาร์ วอร์ส	4. ทองคำ	( )
จ. กังฟูแพนด้า	5. อาโป ยอดนักรบมังกร	( )
ฉ. ก๋วยเตี๋ยววววว		
ช. แฮรี่ พอทเตอร์		
ซ. กัปตัน อเมริกา		
ฌ. ลูกแม่ใหญ่ออนลักปีโป้		

ผมขอเป็นลูกแม่อีกคนได้ไหม ?
เก็บเอาไว้ให้พี่โหม่ดูเป็นของต่างหน้านะแม่...

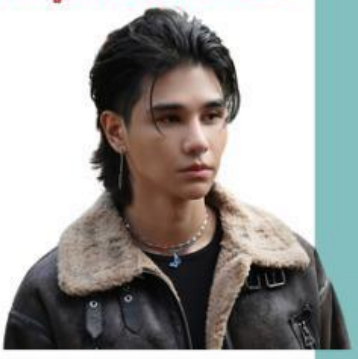

ไม่มีสูตรลับอะไรหรอก มีแค่ตัวเรา

ยิงไม่เคยจะโดนใครสักครั้ง
เสียดายกระสุน

วินกาเดียน เลวิโอซ่า

"ที่เหลือมันก็ขึ้นอยู่กับพวกเธอแล้วล่ะ"

LIVEWORKSHEETS