

# E-LKPD INFORMATIKA

SMP KELAS VII

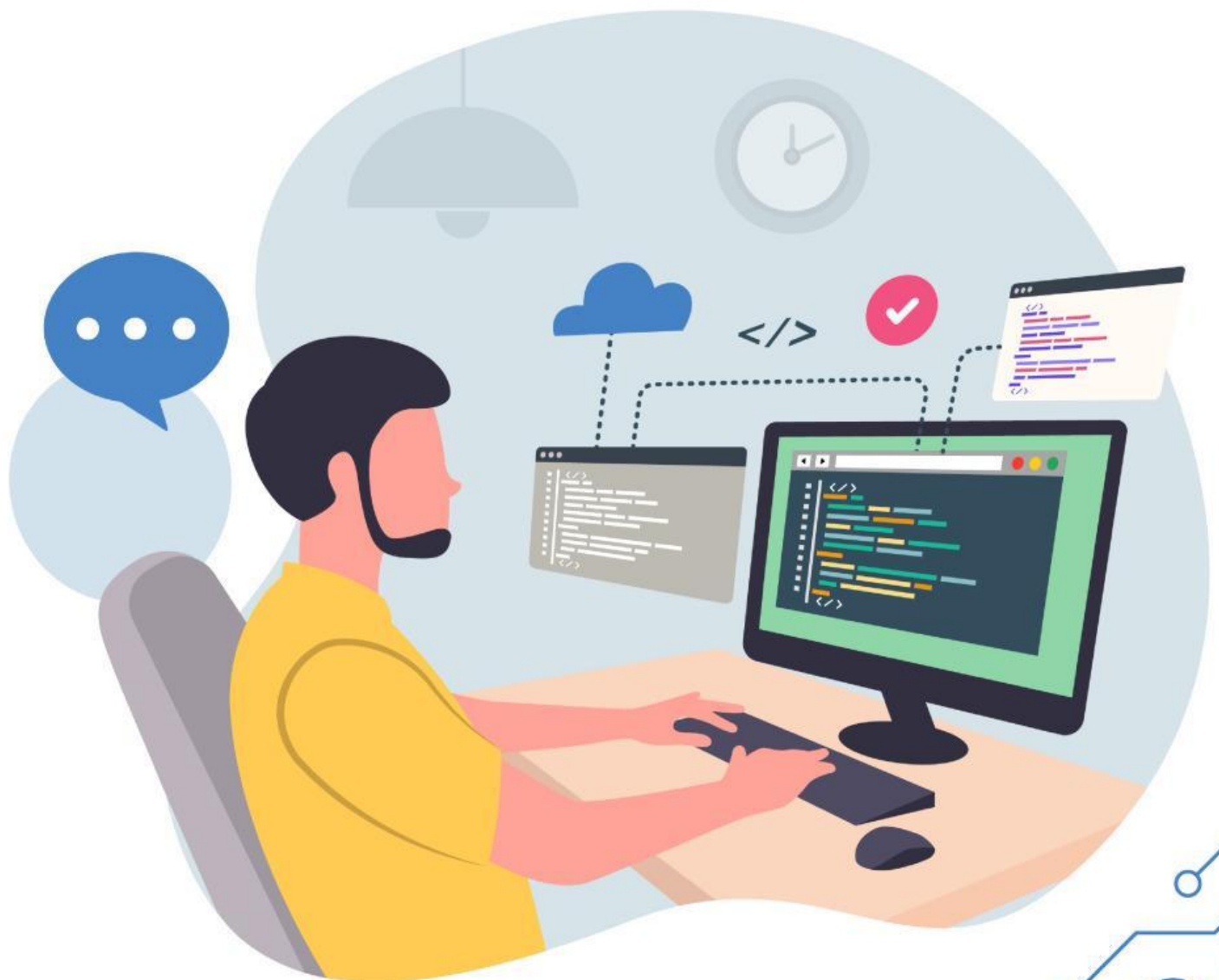

Disusun Oleh : Lukman Hakim

## Surel (Surat Elektronik)

- Orientasi Terhadap Masalah

Bagaimana cara kerja email?



Apa saja yang perlu diperhatikan ketika menggunakan email untuk keperluan resmi?



Bagaimana cara menjaga keamanan akun email?



- Mengorganisasikan siswa untuk belajar

Tema Bagian 3

Nama Anggota

Nama Kelompok :

# Teknologi Informasi dan Komunikasi

## Cara Membuat Akun Gmail



- Membimbing penyelidikan individu maupun kelompok

**Tuliskan langkah membuat akun gmail !**

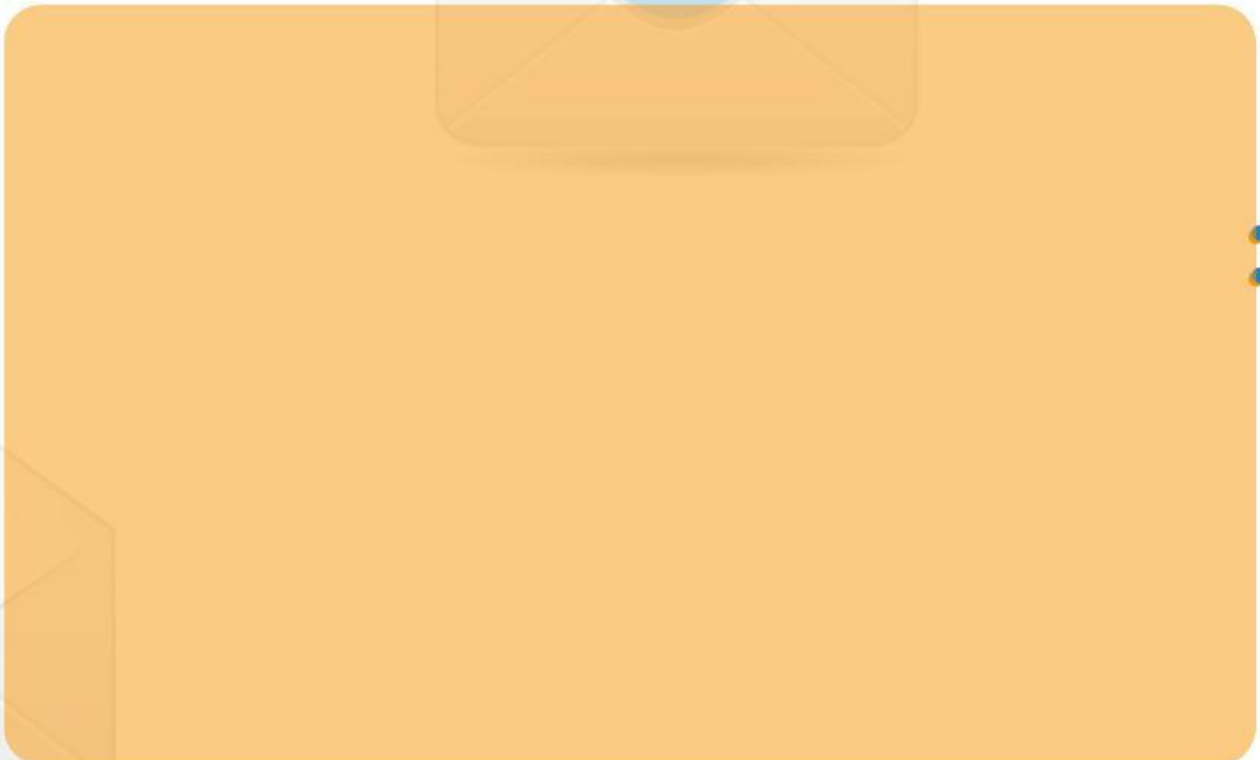

# Teknologi Informasi dan Komunikasi

## Cara Membuat Akun Gmail

- Membimbing penyelidikan individu maupun kelompok

Apa saja persiapan yang dibutuhkan saat membuat akun gmail?



# Teknologi Informasi dan Komunikasi

- Mengembangkan dan menyajikan hasil karya

Setelah kita mengetahui cara membuat akun gmail, marilah kita demonstrasikan kedepan bersama kelompok, untuk memberikan informasi kepada teman kelompok lain.

Tuliskan Pertanyaan teman mengenai Cara Membuat Akun Gmail !



Lalu, Tuliskan Jawabannya !





# Teknologi Informasi dan Komunikasi

- Menganalisis dan mengevaluasi proses pemecahan masalah

Setelah kita belajar cara membuat akun gmail. Mari jabarkan mengenai pentingnya penggunaan surel yang baik dan aman, serta bagaimana teknologi ini membantu dalam komunikasi sehari-hari.

**Apa pentingnya penggunaan surel yang baik dan aman?**



**Bagaimana teknologi ini dapat membantu dalam komunikasi sehari-hari?**



**Sebutkan beberapa hal yang kamu pelajari setelah mengisi semua jawaban semua !!**

