



Lembar Kerja Peserta Didik

LKPD

GAYA HIDUP BERKELANJUTAN

Nama : _____

Kelas : _____

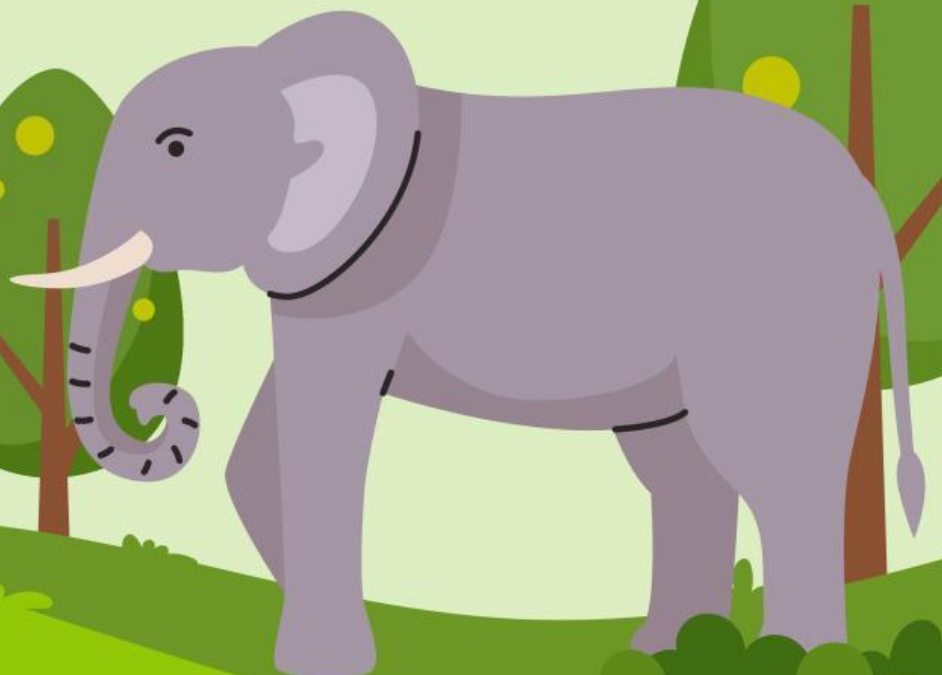

AKTIVITAS 4

Perhatikan video dibawah ini sebelum melanjutkan kegiatan !

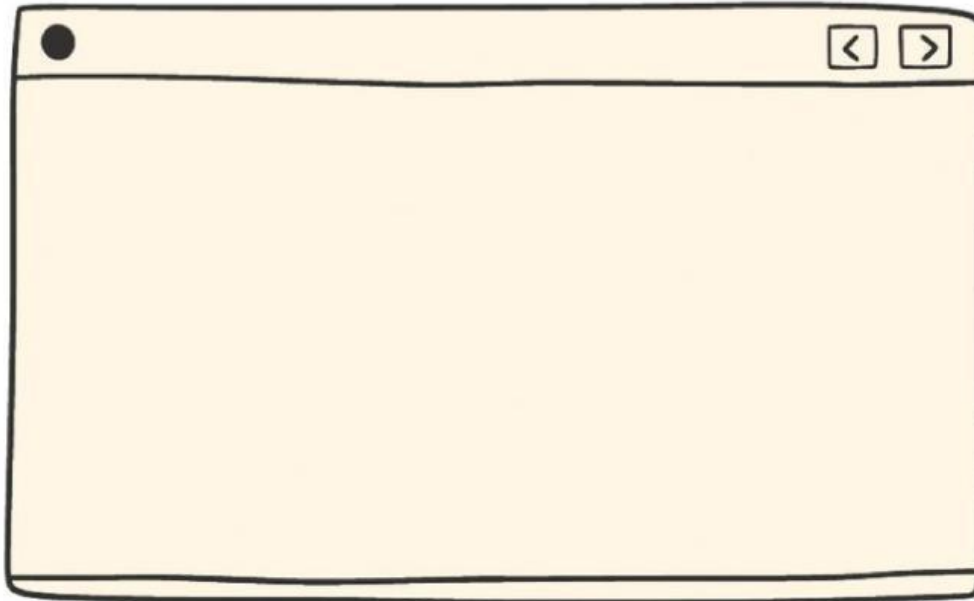

Kegiatan 1



Jodohkan Pernyataan dan istilah yang sesuai !

- | | | | |
|--------------------------------------------------------|---|---|------------------|
| 1. Sampah yang berasal dari bahan yang dapat membusuk. | ● | ● | Sampah B3 |
| 2. Sampah beracun, berbahaya dan mudah meledak. | ● | ● | Sampah Anorganik |
| 3. Sampah yang tidak mudah terurai. | ● | ● | Sampah Organik |

Kegiatan 2



Berikan tanda centang pada pernyataan yang menurut kalian benar dengan cara mengklik kotak didepan pernyataan !

- ☐ Secara umum sampah dibagi menjadi : sampah organik, sampah anorganik dan sampah B3.
- ☐ Sampah yang menumpuk dapat menyebabkan banjir.
- ☐ Seluruh sampah dapat dengan mudah mengalami pembusukan.
- ☐ Sampah organik dapat diolah menjadi kompos.
- ☐ Sampah anorganik juga dapat diolah menjadi pupuk
- ☐ Baterai dan besi dapat diolah kembali atau didaur ulang sendiri dirumah.



Video juga bisa diakses disini ya...

AKTIVITAS 4

DON'T WASTE FOOD



Kegiatan 3



Kelompokkan gambar-gambar sampah dibawah ini berdasarkan jenisnya dengan menarik gambar sampah kedalam tempat sampah yang sesuai !



Bagaimana perasaan kalian setelah belajar hari ini?



LIVEWORKSHEETS