



# LKPD

PROJEK PENGUATAN PROFIL  
PELAJAR PANCASILA

T.P 2023/2024

## GAYA HIDUP BERKELANJUTAN



Kelompok :  
Nama Anggota :

SMPN 05 MUKOMUKO

Kelas  
VII

LIVEWORKSHEETS

## AKTIVITAS 4

Perhatikan video dibawah ini sebelum melanjutkan kegiatan !

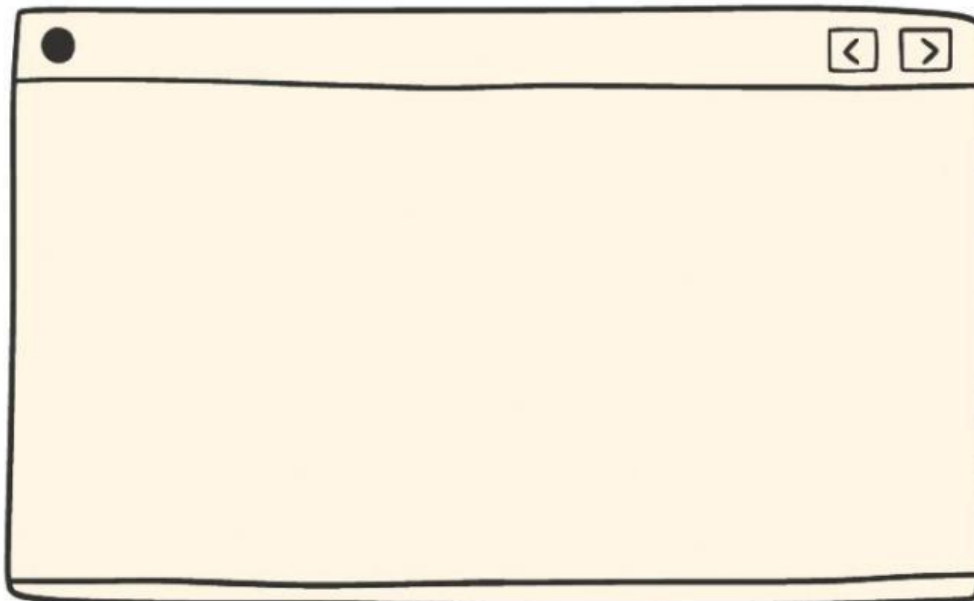

### Kegiatan 1



Jodohkan Pernyataan dan istilah yang sesuai !

- |  |   |   |                  |
|--|---|---|------------------|
| 1. Sampah yang berasal dari bahan yang dapat membusuk. | ● | ● | Sampah B3        |
| 2. Sampah beracun, berbahaya dan mudah meledak.        | ● | ● | Sampah Anorganik |
| 3. Sampah yang tidak mudah terurai.                    | ● | ● | Sampah Organik   |

### Kegiatan 2



Berikan tanda centang pada pernyataan yang menurut kalian benar dengan cara mengklik kotak didepan pernyataan !

- Secara umum sampah dibagi menjadi : sampah organik, sampah anorganik dan sampah B3.
- Sampah yang menumpuk dapat menyebabkan banjir.
- Seluruh sampah dapat dengan mudah mengalami pembusukan.
- Sampah organik dapat diolah menjadi kompos.
- Sampah anorganik juga dapat diolah menjadi pupuk
- Baterai dan besi dapat diolah kembali atau didaur ulang sendiri dirumah.



Video juga bisa diakses disini ya...



# AKTIVITAS 4

**DON'T**  
WASTE FOOD



## Kegiatan 3



Kelompokkan gambar-gambar sampah dibawah ini berdasarkan jenisnya dengan menarik gambar sampah kedalam tempat sampah yang sesuai !

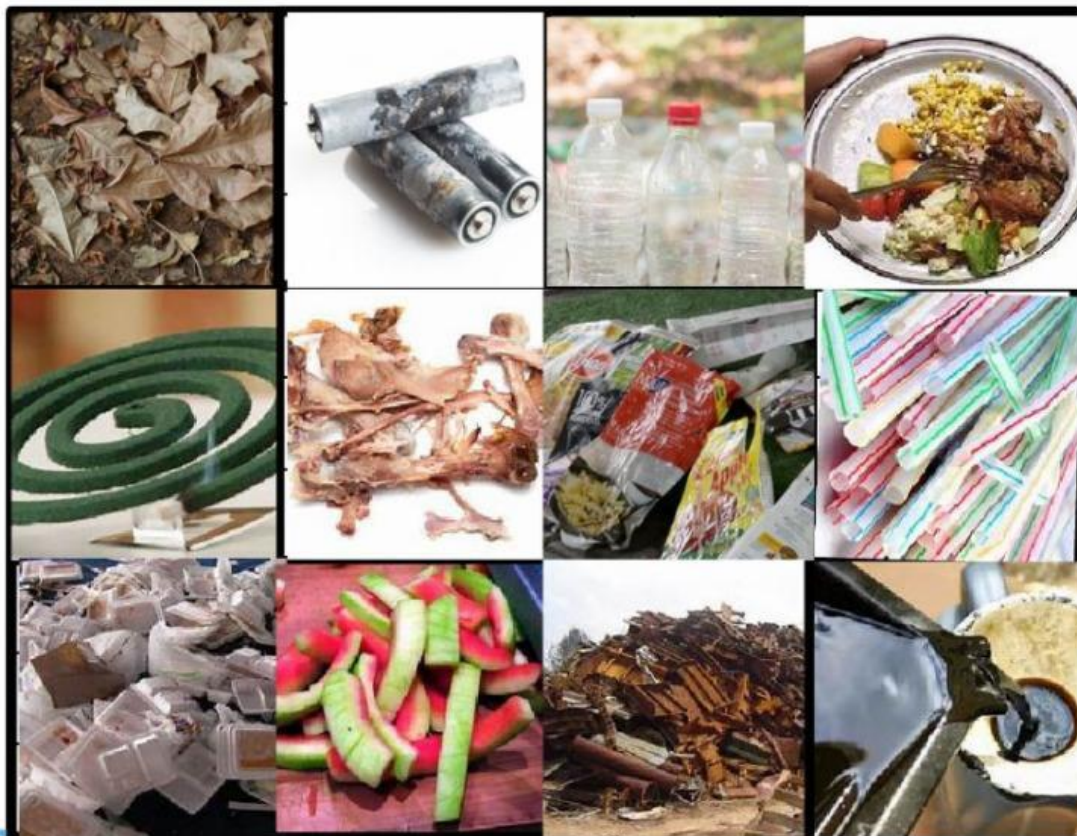

Bagaimana perasaan kalian setelah belajar hari ini?



**LIVEWORKSHEETS**