

APARATO REPRODUCTOR FEMENINO Y MASCULINO

1. UBICAR LAS PARTES DEL APARATO REPRODUCTOR FEMENINO.

OVARIO

ÚTERO

TROMPAS DE FALOPIO

VAGINA

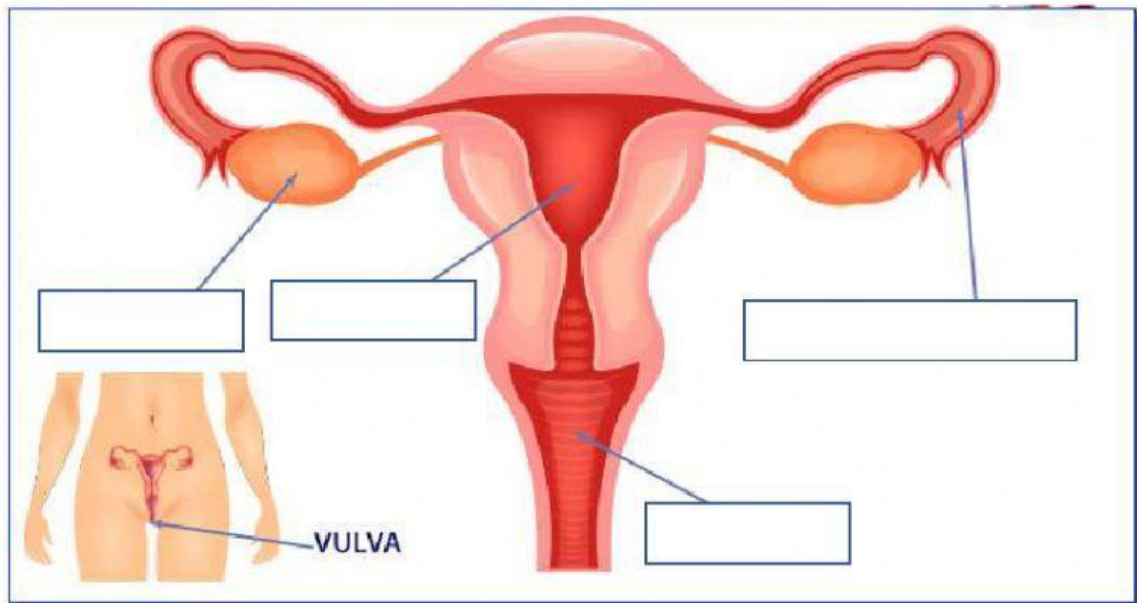

2. UBICAR LAS PARTES DEL APARATO REPRODUCTOR MASCULINO

PENE

ESCROTO

URETRA

TESTÍCULOS

PRÓSTATA

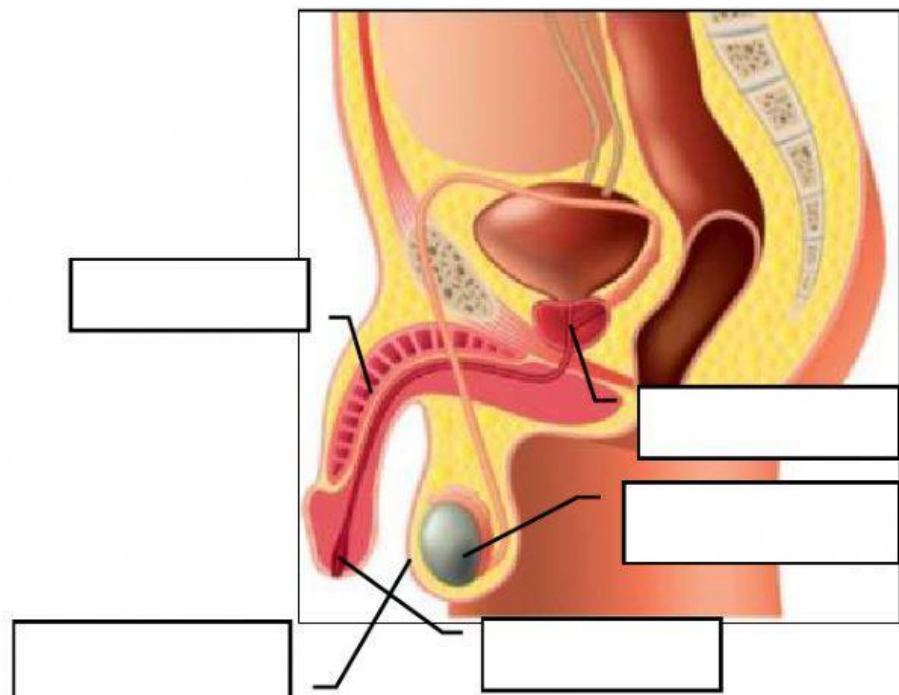

3. RELACIONAR LAS PARTES DEL APARATO REPRODUCTOR MASCULINO CON LA FUNCIÓN QUE REALIZAN.

URETRA	Tejido en forma de bolsa que envuelve los testículos
PENE	Gónadas que producen espermatozoides
PRÓSTATA	Conducto de salida del semen y la orina
ESCROTO	Órgano externo que recubre la uretra y permite que los espermatozoides ingresen al conducto vaginal.
TESTÍCULOS	Glándula donde se produce el líquido denominado semen.

5. ¿QUÉ SON LOS ESPERMATOZOIDES?



Células para la reproducción femenina.

Células con forma adecuada para el movimiento rápido.

Parte del aparato reproductor

6. ¿QUÉ CAMBIOS EXPERIMENTAN LOS HOMBRES DURANTE LA PUBERTAD?

Aparición del vello facial

desarrollo de los músculos

menstruación

ensanchamiento de la cadera

crecimiento de los senos