

LKPD

MOTIVASI BELAJAR

Kasus 1

Solimin selalu mendapatkan nilai yang baik di sekolah, namun belakangan ini nilainya mulai menurun karena tekanan dari teman-temannya yang sering mengajaknya bermain game atau nongkrong daripada belajar. Solimin mulai merasa lebih penting diterima oleh teman-temannya daripada berprestasi di sekolah.



Kasus 2

Tiki mengalami konflik dengan orang tuanya yang memiliki harapan yang sangat tinggi terhadap prestasinya di sekolah. Tiki merasa terbebani dan tertekan karena selalu dibandingkan dengan kakaknya yang berprestasi. Akibatnya, motivasinya untuk belajar menurun dan ia menjadi malas belajar.



Kasus 3

Sumimi siswi kelas 10 yang baru saja mulai berpacaran dengan teman sekelasnya. Awalnya, hubungan ini berjalan baik dan tidak mengganggu kegiatan belajar. Namun, seiring berjalannya waktu, Sumimi mulai lebih fokus pada hubungannya daripada pada pelajaran. Ia sering terlambat mengerjakan tugas, kurang memperhatikan saat di kelas, dan nilainya mulai menurun. Selain itu, ia merasa sulit untuk membagi waktu antara belajar dan menghabiskan waktu bersama pacarnya.

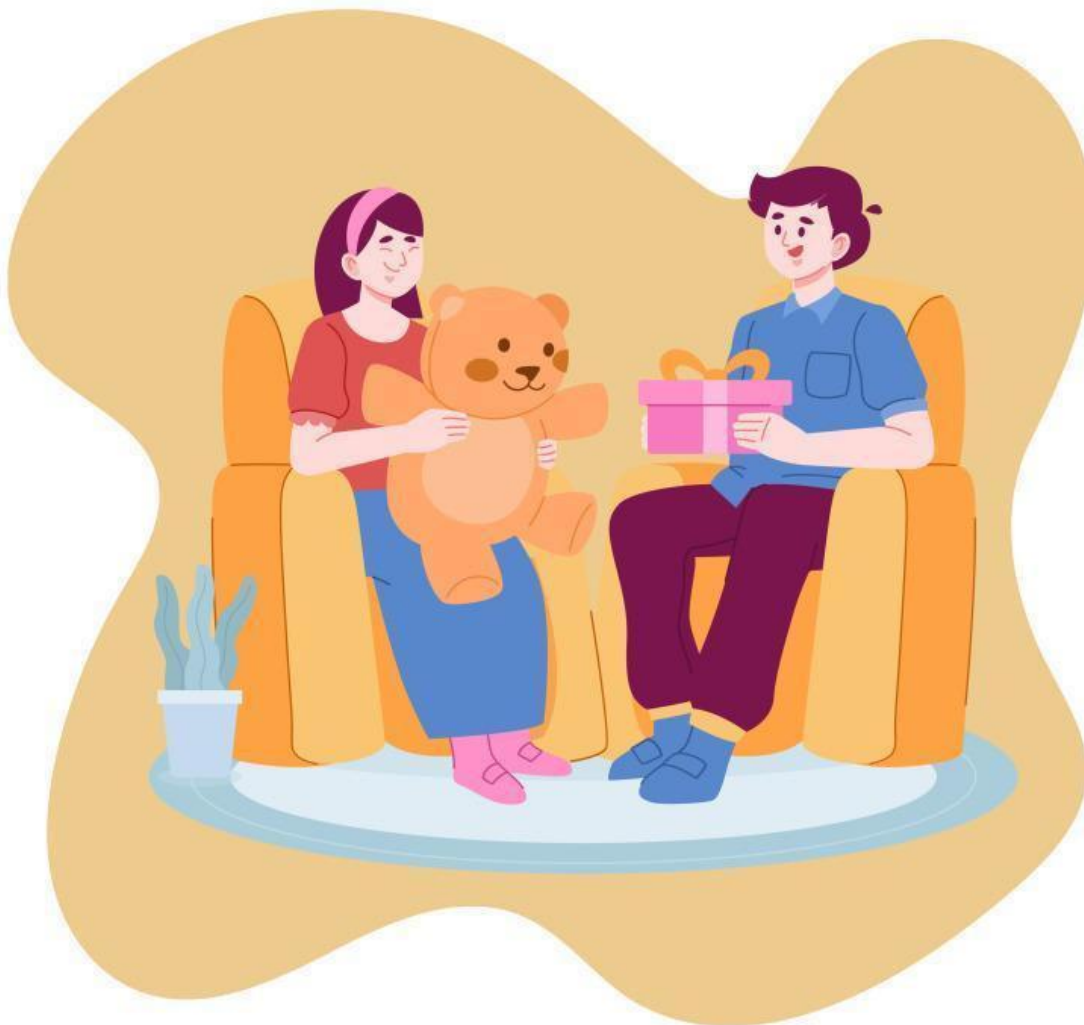



Nama: _____

Kelas: _____

Motivasi Belajar

Jawablah pertanyaan-pertanyaan di bawah ini!

- 1 Temukan inti permasalahan dari ketiga kasus tersebut

.....
.....
.....
.....

- 2 Berdasarkan ketiga kasus tersebut, menurut kalian faktor-faktor apa saja yang mempengaruhi masalah mereka?

.....
.....
.....
.....

- 3 Menurut kalian, bagaimana solusi yang dapat dilakukan mereka?

.....
.....
.....

- 4 faktor menurunnya dan meningkatnya motivasi belajar

.....
.....
.....
.....

