

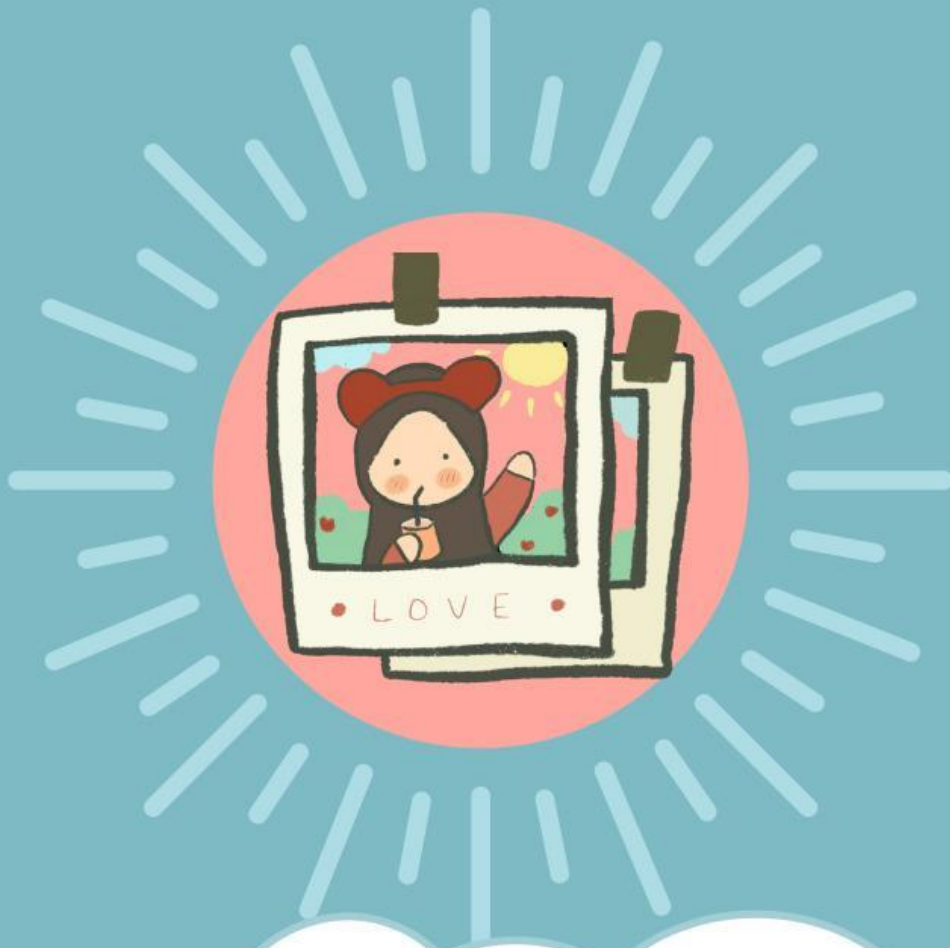

LKPD

Lembar Kerja Peserta Didik

Tema : Kata Sifat



Disusun Oleh :

CHOMSATUN, S Pd
 LIVEWORKSHEETS

LEMBAR KERJA PESERTA DIDIK KELAS 5 BAHASA INDONESIA

NAMA SISWA:

KELAS : 5

Tarik garis suku kata berikut dengan pasangan yang tepat!

padat

dek

sunyi

letih

haus

karakter

panas

sepi

berdusta

jarang

lelah

sedih

jauh

dingin

kelompok

dahaga

watak

berbohong

gembira

group

Nama:

Kelas:

**Lingkari 10 kata yang termasuk
kata sifat di bawah ini!**

hitam

lari

tinggi

kusut

nenek

licin

ganas

adil

ekor

masak

bunga

buruk

burung

berat

ceri

ringan

bibir

tebal

Nama: _____ Kelas: _____

Mengidentifikasi Kata Sifat

Garis bawah yang termasuk kata sifat

1. Pemandangan dari atas gunung terlihat indah.
2. Tak seperti biasanya, jeruk itu terasa lebih asam.
3. Gisela menyukai warna merah.
4. Besar sekali buah semangka itu. Sepertinya cukup untuk 5 orang.
5. Gerakannya sangat gemulai saat menari.
6. Ibu bangga melihat anaknya yang menjadi juara taekwondo.
7. Binatang buas itu mulai masuk ke pemukiman warga.
8. Bu Mira terlihat cemas karena anaknya belum juga pulang.
9. Langit tampak mendung, sepertinya akan turun hujan.
10. Diana selalu berkata bahwa masakan ibu enak.
11. Meskipun anak orang kaya, Jodi tetap rendah hati.
12. Meri dimarahi oleh ibu karena berisik saat adiknya sedang tidur.
13. Katak itu melompat sangat jauh.
14. Setiap pergi ke sekolah, pakaiannya selalu rapi.
15. Dia bisa menyelesaikan semua masalah dengan cekatan.

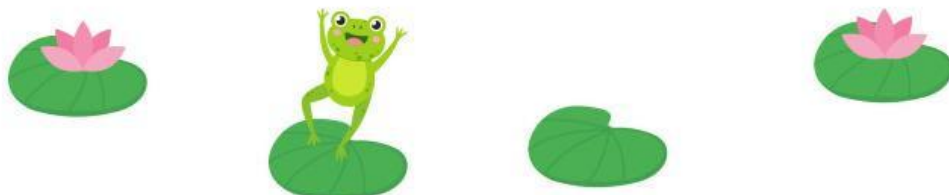

Nama:

Kelas:

Pilihlah kata sifat yang sesuai untuk melengkapi kalimat berikut ini!

1. _____ seperti madu.

Luas

2. _____ seperti empedu.

Lembut

3. _____ seperti samudra.

Pedih

4. _____ seperti sutra.

Manis

5. _____ seperti harimau.

Tinggi

6. _____ seperti merpati.

Asam

7. _____ seperti kapas.

Jinak

8. _____ seperti galah.

Pahit

9. _____ seperti cuka.

Buas

10. _____ seperti sembilu.

Ringan

Nama:

Kelas:

Tentukan makna kata dari kata sifat berikut ini!

Kata Sifat	Makna Kata
Boros	
Congkak	
Ceroboh	
Teliti	
Adil	
Penting	