МЭДЛЭГ ОЛГОХ ТҮВШНИЙ ДААЛГАВАР

1. Монгол ардын дууны бадагт орхигдсон үгийг нөхөж бичээрэй.

Буруудаа . . . . . улаанд нь	а) хүрэн	б) дэлтэй	в) сайвар
. . . . . шаргиад байна даа хө	а) чихэр	б) өвөрт	в) Мөс нь
Булигаар хүрэн . . . . . нь	а) цүнхэнд	б) савхин	в) дэлтэй
Чихэр . . . . . байна даа хө	а) шингэн	б) шаргиад	в) цүнхэнд

2. Эгшгийн нэрлэж бичээрэй.

3.

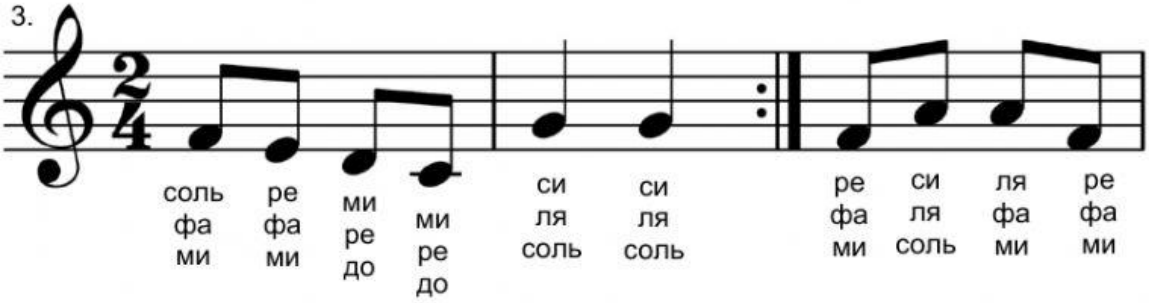

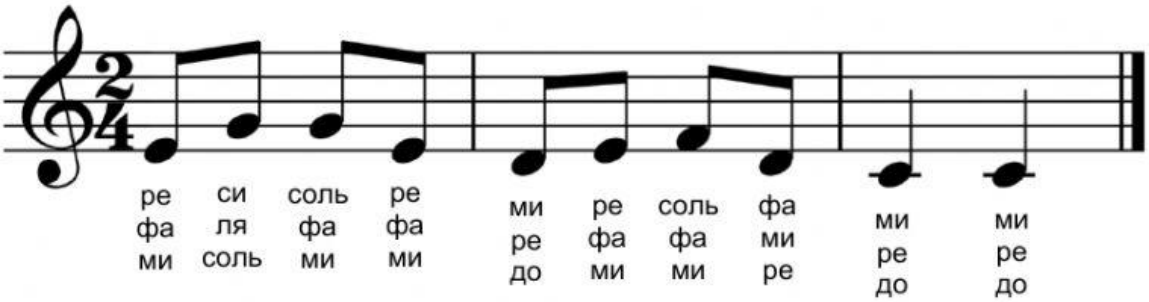

3. Ж.Чулуун “Ардын 2 дууны хувилбар аяз” Цомбон туурайтай хүрэн дууг ямар хөгжмийн зэмсгүүдээр хөгжимдсөн бэ?

а. чавхдаст

б. цохивор

в. Үлээвэр

LIVEWORKSHEETS