



DiSDIK

**Merdeka
Mengajar**



E-LKPD

PROJEK PENGUATAN PROFIL PELAJAR PANCASILA (P5)

SMK Hassina

TA 2024/2025

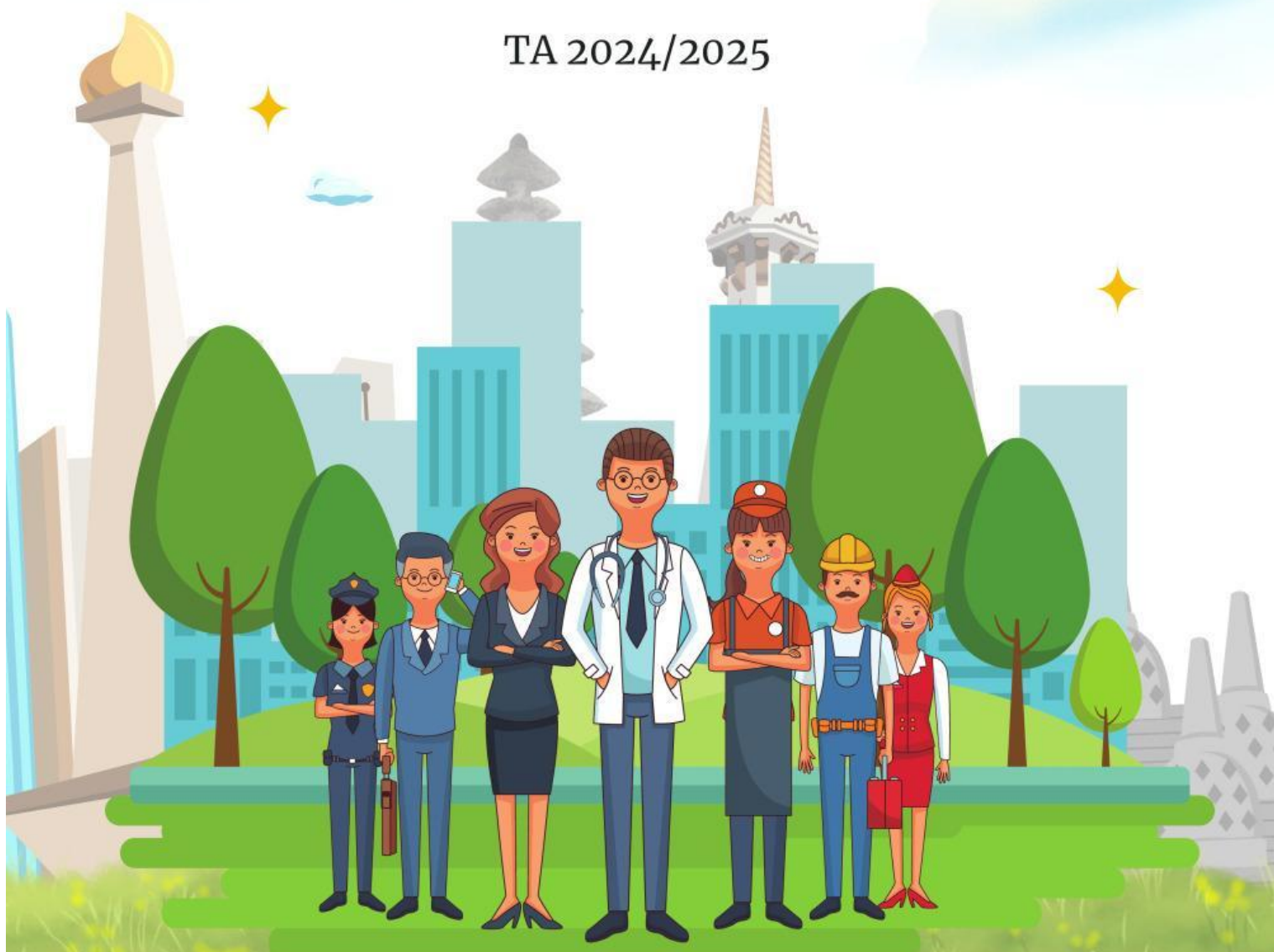

FASE E

LIVEWORKSHEETS



Identitas E-LKPD P5

| | |
|----------------------|---|
| Tema | : Kebekerjaan |
| Topik | : Menggali Potensi dan Passion Diri Untuk Menggapai Profesi Impian |
| Fase/Kelas | : E/X |
| Alokasi Waktu | : 80 JP |
| Sekolah | : SMK Hassina |
| Penyusun | : Neng Yuli Hentian, S.Pd. |



Tujuan Proyek P5

- 1 Peserta didik secara mandiri serta dengan bernalar kritis dapat mendeteksi potensi dan passion diri untuk menggapai profesi impian lebih awal atau pada fase E, dengan harapan melalui konsentrasi keahlian dapat memetakan kompetensi yang akan di bekalkan kepada peserta didik.
- 2 Peserta didik setelah menggapai potensi dan passion diri akan lebih fokus, lebih nyaman, lebih kreatif serta lebih menikmati proses dalam menggapai profesi impian sehingga peluang untuk tercapainya impian/cita - cita lebih besar dan bisa sukses lebih cepat.
- 3 Peserta didik setelah mengetahui profesi impian akan lebih termotivasi untuk meningkatkan kualitas diri seperti peningkatan kemampuan berkomunikasi, Kerjasama (Gotong royong) dan peningkatan kompetensi sesuai profesi impian.



Petunjuk Penggunaan E-LKPD

1. Berdoalah sebelum mengerjakan setiap aktivitas pada E-LKPD
2. Bacalah setiap Informasi yang ada pada E-LKPD
3. Pahami setiap langkah yang ada pada E-LKPD
4. Jika ada informasi yang kurang dimengerti, silakan tanyakan pada fasilitator
5. Kerjakan di buku tulis dengan teliti, baik dan benar.

Tahap 1 PENGENALAN

1 Asesmen Awal

Isilah instrumen kompetensi awal tentang pemahaman potensi dan passion diri serta macam-macam profesi pada barcode atau Link dibawahnya !



SCAN ME

2 Eksplorasi Isu

1 Buatlah 5 kelompok proyek di kelasmu !



2 Carilah referensi melalui buku, internet, data dan berbagai sumber untuk meningkatkan pemahaman tentang passion dan macam-macam profesi pada konsentrasi keahlian sesuai jurusan kalian !

3 Pendalaman Materi

Untuk pemahaman lebih lanjut Yuk Simak Video dibawah ini !



4 Presentasi & Refleksi Awal

Presentasikan hasil diskusi kelompok kemudian membuat kesimpulan tentang hasil diskusi dan refleksi diri mengenai kegiatan proyek yang sudah dilakukan.

5 Asesmen Formatif 1

Isilah Asesmen melalui kolom biru dibawah ini !



Tahap 2 KONTEKSTUALISASI

1 Kontekstualisasi ide

Buatlah analisis mengenai profesi impian yang sesuai dengan konsentrasi keahlian yang telah kalian cari sebelumnya, Kemudian identifikasi dari profesi tersebut adakah profesi di masa yang akan datang yang dibutuhkan maupun profesi yang akan punah. Hasil analisis tersebut dapat dituangkan dalam tabel seperti dibawah ini !

| No | Profesi Impian Sesuai Jurusan | Profesi Masa Depan | |
|------|-------------------------------|--------------------|--------------|
| | | Dibutuhkan | Punah/hilang |
| 1 | Kasir dan Locket | | √ |
| 2 | | | |
| 3 | | | |
| 4 | | | |
| Dst. | | | |

2 Diskusi dan Presentasi

Sebelum berdiskusi tentang kontekstualisasi ide yang dibuat mengenai profesi pada konsentrasi keahlian, Diskusikanlah terlebih dahulu tentang teknik analisis suatu profesi menggunakan teknik KWL chart dan Diagram Fishbone seperti pertanyaan dibawah ini!



Apa yang dimaksud dengan Teknik Analisis KWL Chart?
 Apa saja komponen Teknik Analisis KWL Chart?
 Bagaimana cara membuat Analisis KWL Chart?
 Bagaimana contoh Analisis KWL Chart?

Apa yang dimaksud dengan Teknik Analisis Diagram Fishbone?
 Apa saja komponen Teknik Analisis Diagram Fishbone?
 Bagaimana cara membuat Analisis Diagram Fishbone?
 Bagaimana contoh Analisis Diagram Fishbone?

Setelah selesai, sampaikan jawaban kelompokmu didepan kelas !

3 Asesmen Formatif 2

Isilah secara mandiri asesmen formatif 2 dengan klik kolom biru dibawah ini dengan arahan fasilitator .



Tahap 3 AKSI

1 Persiapan Aksi

Melakukan persiapan dalam proses perwujudan karya proyek yang akan ditampilkan, menyiapkan bahan dan perlengkapan seperti :



Alat tulis



Alat komunikasi seperti gawai, Laptop atau tablet

2 Diskusi

Melakukan diskusi dalam proses perwujudan karya proyek yang akan ditampilkan yakni:

katalog profesi impian



Roadmap meraih mimpi



KWL Chart atau diagram Fishbone

| Profil Pelajar Pancasila | |
|---|---|
| What I Know | What I Want to Know |
| <p>Apakah yang dimaksud dengan profil pelajar Pancasila?</p> <p>Apakah yang harus dipersiapkan untuk mencapai profil pelajar Pancasila?</p> | <p>Apakah yang harus dipersiapkan untuk mencapai profil pelajar Pancasila?</p> <p>Apakah yang harus dipersiapkan untuk mencapai profil pelajar Pancasila?</p> |

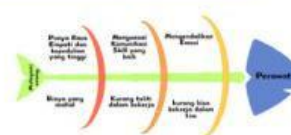

3 Aksi

Setelah menyiapkan bahan dan perlengkapan, Identifikasi profesi impian meliputi jenis pekerjaan, gaji, gambaran pekerjaan, kompetensi yang harus dipersiapkan, jenjang karir, peluang profesi yang akan datang, tips and tricks sesuai dengan kelompoknya masing-masing. Untuk contohnya perhatikan tabel dibawah ini !

| No | Jenis Pekerjaan | Gaji | Gambaran Pekerjaan | Kompetensi yang Harus Dipersiapkan | Jenjang Karir | Peluang Profesi yang Akan Datang | Tips and Tricks |
|------|---------------------------------|-----------------------------|---|--|--|--|--|
| 1 | Asisten Profesional Keperawatan | Rp3.000.000- Rp6.000.000 | Terampil dan kompeten di bidang pelayanan dasar keperawatan khususnya pemenuhan kebutuhan dasar manusia | <ul style="list-style-type: none"> -Memiliki ilmu-ilmu medis -Komunikasi Skill yang baik -Memiliki rasa empati dan kepedulian yang tinggi -Manajemen waktu yang baik | pendidikan formal berjenjang (DIII – S1 – S2 – S3), pendidikan informal yang sesuai/relevan maupun pengalaman praktik yang diakui. | Asisten keperawatan memiliki peluang yang sangat baik, tak hanya dapat melanjutkan pendidikan untuk menjadi perawat terdaftar, perawat praktik lisensi, atau berbagai posisi lain dalam perawatan kesehatan tetapi Asisten Keperawatan memberikan dasar yang kuat bagi yang ingin melanjutkan karir dalam perawatan kesehatan, menjadi perawat, atau mengambil peran lain dalam dunia kesehatan. | <ol style="list-style-type: none"> 1. Menguasai Komunikasi Skill 2. Mengendalikan emosi 3. Memiliki rasa empati 4. Loyal dalam bekerja 5. Teliti dan rinci 6. Bekerja dalam tim 7. Bekerja sesuai SOP |
| Dst. | | | | | | | |

3 Aksi

Setelah Identifikasi selesai, buatlah tabel hasil identifikasi kalian menjadi sebuah infografis sesuai dengan jumlah profesi yang sudah kalian identifikasi. perhatikan contoh dibawah ini !

Satu profesi dibuat dalam satu infografis



Berikut Aplikasi yang dapat digunakan untuk membuat Infografis



Gunakan kertas dengan ukuran A4 dan simpan file yang sudah selesai dalam format Pdf.



Setelah seluruh infografis selesai dibuat, tentukan salah satu profesi impian kemudian dianalisis sesuai potensi dan pason diri masing-masing menggunakan teknik analisis KWL Chart atau Diagram Fishbone.

| Topik | Profesi Impian Perawat | |
|---------------|--|---|
| (What I Know) | (What I Want to Know) | (What I Learned) |
| Perawat | Apa pehng yang ditawarkan oleh perawat? | Tidak hanya terpa pada lingkup rumah sakit atau klinik, terdapat pehng yang menarik di industri farmasi, penelitian kesehatan, manajemen perawatan, konsultasi kesehatan, dan bahkan sebagai tenaga pengajar di perguruan tinggi keperawatan. |
| | Apa yang harus dimiliki perawat untuk menanggapi pasien? | Selain membekali diri dengan ilmu-ilmu medis keterampilan klinis dan keahlian teknis, komunikasi skill yang baik, perawat juga harus memiliki rasa empati dan kepedulian terhadap pasien. Manajemen waktu yang baik, dan kemampuan pemecahan masalah dan pengambilan keputusan. |
| | Apa saja tantangan untuk menjadi seorang perawat? | Biaya sekolah mahal, dinas atau kegiatan yang tak kenal waktu, Rutinitas yang membosankan. |

Contoh KWL Chart

Contoh Diagram Fishbone



3 Aksi

Setelah seluruh infografis, Analisis KWL Chart atau Diagram Fishbone selesai dibuat, buatlah roadmap untuk mencapai profesi impian kalian. untuk lebih jelasnya perhatikan contoh Roadmap dibawah ini !



Setelah semua selesai, buatlah cover Hasil karya kalian dengan Format sebagai berikut !

| | | |
|--------------------|---|-------------------------|
| Judul | Hasil Proyek Penguatan Profil Pelajar Pancasila SMK Hassina TA 2024/2025 | Nama sekolah |
| Latar Bebas | | Logo Sekolah |
| kelas | Kelas Disusun Oleh : | Anggota kelompok |
| Alamat | 1. 2. 3. Dst. Jl. Raya Cimuncang No. 25 Desa Pasir Halang, Kec. Sukaraja Kab. Sukahumi 2024 | |

Setelah semua karyamu selesai, gabungkan dalam satu file ! Untuk menggabungkannya kamu bisa menggunakan Website dengan klik kolom biru dibawah ini dibawah ini !



or



4 Presentasi Aksi

Presentasikan hasil proyek kemudian mintalah kelompok lain untuk memberi tanggapan dan masukan untuk perbaikan.

Katalog Profesi Impian



Roadmap Meraih Mimpi



KWL Chart atau Diagram Fishbone

| Topik | : Profesi Impian Perawat | |
|---------------|---|--|
| (What I Know) | (What I Want to I Know) | (What I Learned) |
| Perawat | Apa peluang yang ditawarkan oleh perawat? | Tidak hanya terpacu pada lingkup rumah sakit atau klinik, terdapat peluang yang menarik di industri farmasi, penelitian kesehatan, manajemen perawatan, komunikasi kesehatan, dan bahkan sebagai tenaga pengajar di perguruan tinggi keperawatan. |
| | Apa yang harus dimiliki perawat untuk menangani pasien? | Selain membekali diri dengan ilmu-ilmu medis keterampilan Minis dan keahlian teknis, komunikasi skill yang baik, perawat juga harus memiliki rasa empati dan kepedulian terhadap pasien. Manajemen waktu yang baik, dan kemampuan pemecahan masalah dan pengambilan keputusan. |
| | Apa saja tantangan untuk menjadi seorang perawat? | Biaya sekolah mahal, dinas atau kegiatan yang tak kenal waktu, Rutinitas yang membosankan. |



5 Asesmen Sumatif

Isilah secara mandiri asesmen sumatif dengan klik kolom biru dibawah ini dengan arahan fasilitator .



Tahap 4 REFLEKSI

1 Mengisi Rubrik Refleksi

Isilah secara mandiri rubrik refleksi dengan klik kolom biru dibawah ini sesuai dengan arahan fasilitator.



2 Diskusi

Diskusikan bersama kelompokmu mengenai keberlangsungan proses projek, mendata hal hal yang perlu diperbaiki dan hal yang sudah baik untuk dilanjutkan

Apa saja hal-hal yang perlu diperbaiki ?



Apa saja hal-hal yang sudah baik untuk dilanjutkan?

3 Presentasi



Presentasikanlah hasil diskusi kelompokmu untuk mengevaluasi keberlangsungan proses projek !

Tahap 5 TINDAK LANJUT

1 Membuat Peta Kompetensi

Peserta didik dan fasilitator memetakan kompetensi dan program keahlian sesuai profesi impian peserta didik.



2 Sosialisasi

Fasilitator memberikan sosialisasi dan wawasan kejuruan berkaitan dengan profesi impian peserta didik. Peserta didik juga dapat mengakses link dengan klik kolom biru dibawah mengenai profesi sesuai kompetensi dan passion setiap kompetensi keahliannya masing-masing

