

Lembar Kerja Peserta Didik (LKPD)

Praktikum Sederhana
Penurunan Titik Beku



Kelompok :

Nama : 1.
2.
3.
4.

Perhatikan Video Praktikum
Sederhana di Bawah Ini !!!

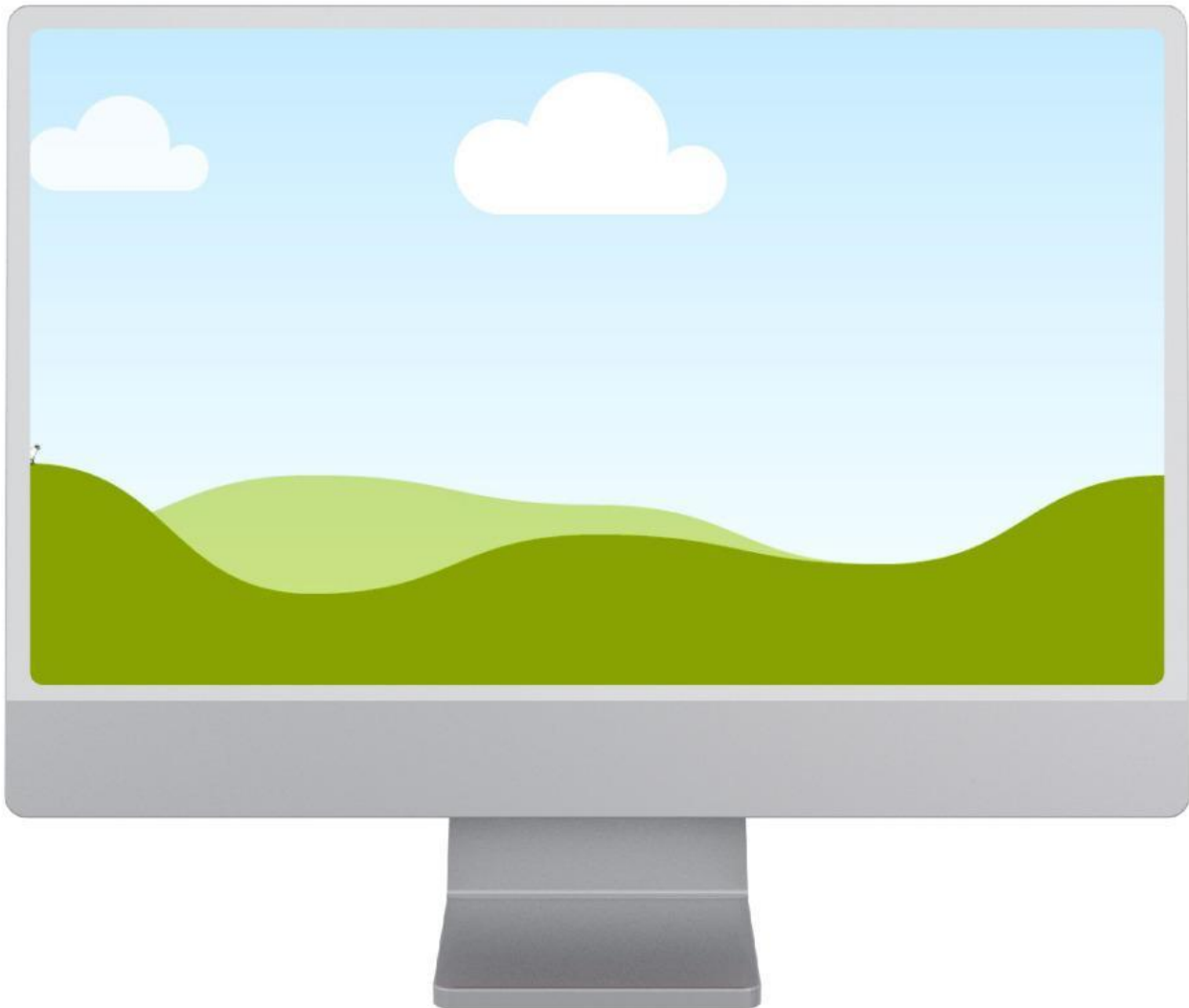

Setelah Menyimak Video
Jawablah Pertanyaan di Bawah Ini !!!

1. Fungsi penambahan Garam dalam video praktikum diatas adalah.....
2. Bila tidak ditambahkan garam pada es batu, apakah es lilin (mambo) akan tetap membeku?
3. Manakah yang lebih cepat membeku antara plastik es yang diisi air aqua dengan plastik es yang diisi susu ultra. Jelaskan?
4. Setelah menyimak video diatas, buatlah 1/2 pertanyaan yang akan di diskusikan dengan kelompok lain.