



Merdeka Mengajar



Lembar Kerja Peserta Didik

LKPD

BAHASA INDONESIA KELAS VIII

Tujuan Pembelajaran:

Peserta didik mampu mengidentifikasi struktur teks LHO



Nama : _____

Absen : _____



1. Pilihlah jawaban yang benar!



Manafaat daur ulang limbah rumah tangga sangatlah besar. Dengan melakukan daur ulang, setiap rumah tangga bisa turut mencegah adanya sampah yang sebenarnya bisa diolah menjadi sesuatu yang berguna. Jika dibandingkan dengan proses pembuatan barang baru, daur ulang jauh lebih bermanfaat untuk mengurangi penggunaan bahan baku yang baru, mengurangi penggunaan energi, menghindari kerusakan lahan, mengurangi polusi, hingga mengurangi emisi gas rumah kaca.



1 Dalam struktur teks laporan hasil observasi, kutipan teks tersebut terdapat pada bagian

- a. deskripsi manfaat
- b. abstrak
- c. deskripsi bagian
- d. definisi umum

2 Pernyataan yang sesuai dengan isi teks tersebut adalah [HOTS]

- a. Daur ulang limbah rumah tangga tidak memiliki manfaat yang besar.
- b. Daur ulang limbah rumah tangga tidak mengurangi penggunaan bahan baku baru.
- c. Daur ulang limbah rumah tangga menimbulkan kerusakan lahan.
- d. Daur ulang limbah rumah tangga bermanfaat untuk mengurangi emisi gas rumah kaca.

3 Indonesia merupakan paru-paru dunia kedua. Indonesia memiliki hutan lebat yang memberikan banyak oksigen. Di negara ini terdapat tumbuh-tumbuhan dan hewan yang khas, seperti matoa, kayu cendana, burung cenderawasih, orang utan, dan komodo.

Dalam struktur teks laporan hasil observasi, kutipan teks tersebut terdapat pada bagian

- a. deskripsi manfaat
- b. abstrak
- c. deskripsi bagian
- d. definisi umum

4 Bagian teks laporan hasil observasi yang memuat fakta yang dapat dipertanggungjawabkan adalah

- a. penutup
- b. deskripsi bagian
- c. definisi umum
- d. simpulan

Sepeda motor bermanfaat sebagai alat transportasi pribadi. Ia digunakan untuk pergi bekerja karena termasuk salah satu alat transportasi yang hemat. Dengan bahan bakar seharga Rp7.800,00 per liter, pengendara sepeda motor bisa menempuh jarak sejauh 47 kilometer. Selain itu, sepeda motor juga bermanfaat untuk memudahkan pengendara dalam mengakses rute-rute sulit, gang-gang sempit, dan jalan-jalan yang macet untuk mencapai tujuan.

5 Dalam struktur teks laporan hasil observasi, kutipan teks tersebut terdapat pada bagian

- a. deskripsi manfaat
- b. abstrak
- c. deskripsi bagian
- d. definisi umum

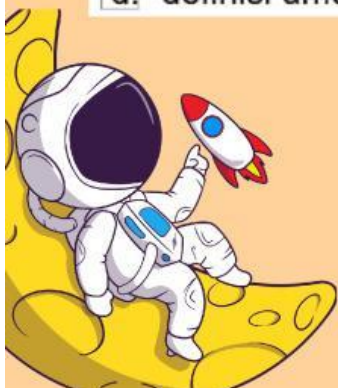

2. Tentukanlah **benar** atau **salah** pernyataan di bawah ini!

1 Kalimat di bawah ini merupakan contoh data kuantitatif:

Bahan utama dalam pembuatan bolu kemojo adalah tepung terigu, gula pasir, telur ayam, dan santan yang dicampur dengan jus daun pandan.....

2 Kalimat di bawah ini merupakan contoh data kualitatif:

Bolu kemojo merupakan salah satu makanan yang sering dihidangkan dalam acara-acara khusus seperti, acara pernikahan dan festival.....

3 Dalam kehidupan sehari-hari, data adalah fakta tersurat (dalam bentuk catatan atau tulisan) tentang suatu objek. Oleh karena itu, fakta tidak ada hubungannya dengan data.....

4 Kalimat di bawah ini merupakan contoh fakta:

Bahasa Indonesia adalah bahasa persatuan dan bahasa resmi yang digunakan oleh seluruh masyarakat Indonesia dalam kehidupan sehari-hari.....

5 Kalimat di bawah ini merupakan fakta:

Matematika dan Fisika adalah mata pelajaran yang paling susah dan banyak dibenci oleh siswa sekolah.....



3. Pilihlah lebih dari satu jawaban yang tepat!

1 mana sajakan yang merupakan contoh data:

- Saya lebih suka mandi air hangat dibandingkan mandi air dingin.
- Kecepatan maksimum mobil balap itu mencapai 320 kilometer per jam.
- Rumah saya terletak di Jalan Hasanudin RT 18 Purnama Kecamatan Dumai Barat.
- Pergi ke Pantai Purnama lebih menyenangkan daripada pergi ke Pantai Koneng.
- Wakil Kurikulum SMP Negeri 21 Dumai bernama Ibu Helena Pratiwi, S.Pd.

2 mana sajakan yang merupakan ciri-ciri fakta:

- Berisi data- data yang bersifat kuantitatif atau angka dan kualitatif atau sebuah pernyataan
- Ditandai dengan penggunaan kata-kata, seperti bisa jadi, sepertinya, mungkin, seharusnya, dan sebaiknya
- Memiliki data yang akurat seperti keterangan waktu, tanggal, tempat dan peristiwa
- Informasi yang disampaikan belum memiliki pembuktian yang konkret
- Informasi dalam kalimat dapat dibuktikan kebenarannya