NOMBRE: _____ CURSO: _____

FECHA: _____

UNIDAD 1. PLANTAS Y ANIMALES

1. OBSERVA ESTOS ANIMALES Y COLÓCALOS JUNTO A SU DEFINICIÓN.

- ES VERTEBRADO, OMNÍVORO Y VIVÍPARO

- ES INVERTEBRADO Y CARNÍVORO

- ES VERTEBRADO Y OVÍPARO

- ES INVERTEBRADO Y HERBÍVORO

- ES VERTEBRADO Y HERBÍVORO

LIVEWORKSHEETS

2. OBSERVA ESTA PLANTA Y ARRASTRA SUS PARTES A SU LUGAR:

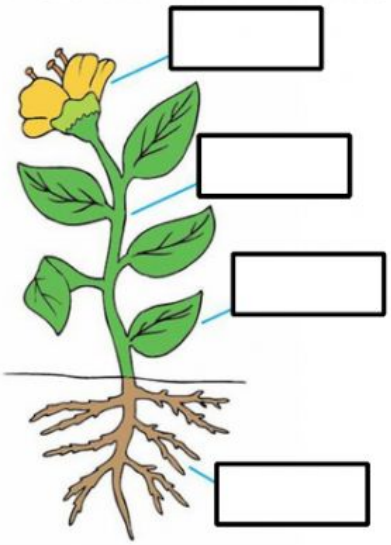

RAÍZ

TALLO

HOJA

FLOR

¿CUÁL ES LA FUNCIÓN DE LA RAÍZ?

A) FABRICA EL ALIMENTO DE LA PLANTA
B) CRECE POR ENCIMA DEL SUELO Y SOSTIENE LAS HOJAS
C) SUJETA LA PLANTA AL SUELO Y TOMA EL AGUA Y LAS MINERALES

3. DESCRIBE ESTE ANIMAL. SEÑALA LA OPCIÓN CORRECTA EN CADA CASO.

4.

ES OVÍPARO
ES VIVÍPARO

TIENE ESQUELETO INTERNO
NO TIENE COLUMNA VERTEBRAL

TIENE 6 PATAS
TIENE 8 PATAS

TIENE ALAS
NO TIENE ALAS

TIENE CUERPO DURO
TIENE CUERPO BLANDO

¿A QUÉ GRUPO PERTENECE?

ESPONJAS

ANÉLIDOS

EQUINODERMOS

MOLUSCOS

MEDUSAS

ARTRÓPODOS

LIVEWORKSHEETS

5. **OBSERVA LAS IMÁGENES Y RELACIONA CON FLECHAS CADA ANIMAL CON SU GRUPO Y CON SUS CARACTERÍSTICAS:**

MEDUSAS	ESPONJAS	MOLUSCOS	ARTRÓPODOS	EQUINODERMOS
TIENE CUERPO BLANDO Y MUSCULOSO	TIENE CUERPO GELATINOSO Y BOCA RODEADA DE TENTÁCULOS	TIENE ESQUELETO EXTERNO Y PATAS ARTICULADAS	TIENE CUERPO CUBIERTO DE PLACAS DURAS	VIVE FIJA Y SU CUERPO ESTÁ CUBIERTO DE POROS

6. **OBSERVA LA IMAGEN DE UNA AVISPA Y PON NOMBRE A LAS PARTES DE SU CUERPO.**

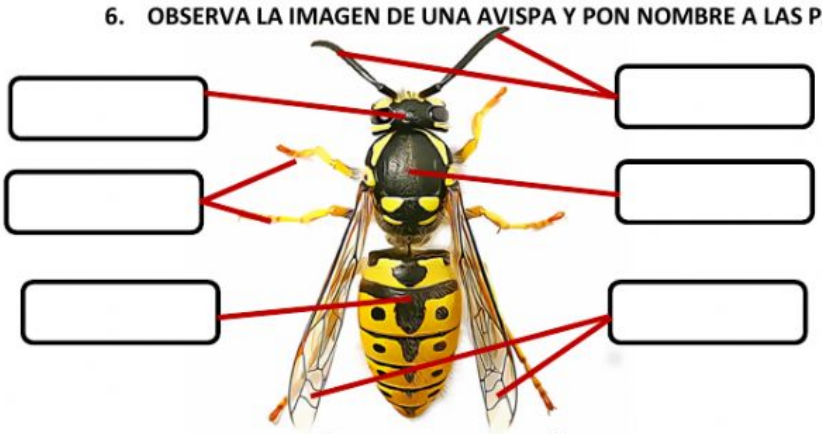

- CABEZA
- TÓRAX
- ABDOMEN
- ANTENAS
- PATAS
- ALAS

LA AVISPA ES UN ARTRÓPODO, PERO ¿A QUÉ GRUPO CONCRETO DE ARTRÓPODOS PERTENCE? ¿EN QUÉ TE HAS FIJADO PARA CLASIFICARLA?

INSECTOS	ARÁCNIDOS	CRUSTÁCEOS	MIRIÁPODOS

LIVEWORKSHEETS