

LA REPRODUCCIÓN SEXUAL

1. Completa el siguiente esquema.

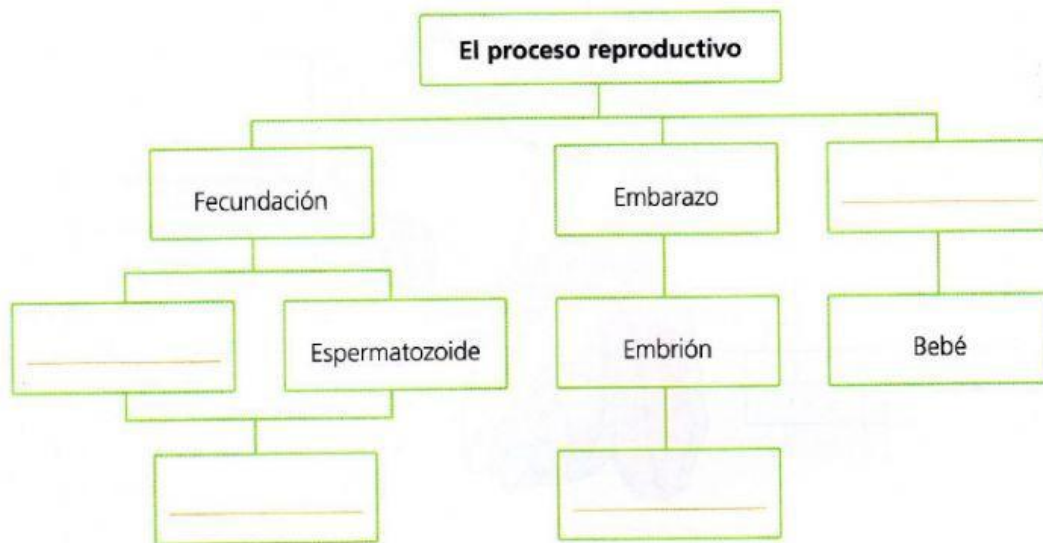

2. Observa la fotografía y responde a las siguientes preguntas.

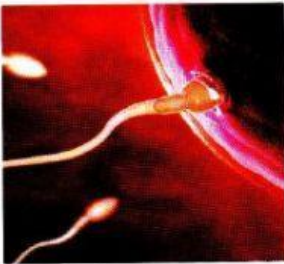

¿Qué está ocurriendo? _____

¿Qué resulta de la unión? _____

¿Cuánto tiempo tardará en desarrollarse? _____

3. Relaciona cada fase del proceso reproductivo con la oración correspondiente.

El feto abandona el útero y sale al exterior del cuerpo de la madre.

El óvulo se une al espermatozoide.

El cigoto se divide y crece hasta formar un organismo completo.

Embarazo

Fecundación

Parto

4. Completa este texto sobre la reproducción humana.

- Los seres humanos tenemos reproducción _____, lo que significa que participan individuos de ambos _____.
- El proceso reproductivo se divide en fecundación, _____ y parto.
- En el _____ se forma la _____, que conecta al _____ con la madre a través del cordón _____.
- El _____ es el proceso en el que el _____ abandona el _____ y sale al exterior del cuerpo de la madre.
- Tras el _____, nos alimentamos de la _____ de las _____ de nuestra madre.

5. Completa las etapas del proceso reproductivo y ordénalas.

☐☐

La _____ consiste en la unión de un _____ con un espermatozoide. De esta unión se origina una única célula llamada _____.

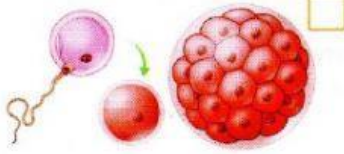
☐☐

A lo largo del _____ el cigoto se divide y crece hasta formar un _____ completo.

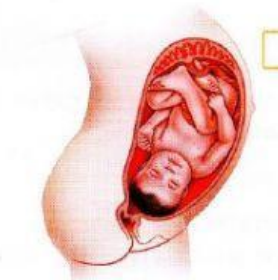
☐☐

El _____ consiste en la salida del feto al exterior del cuerpo de la madre. En este proceso es muy importante la función del _____.