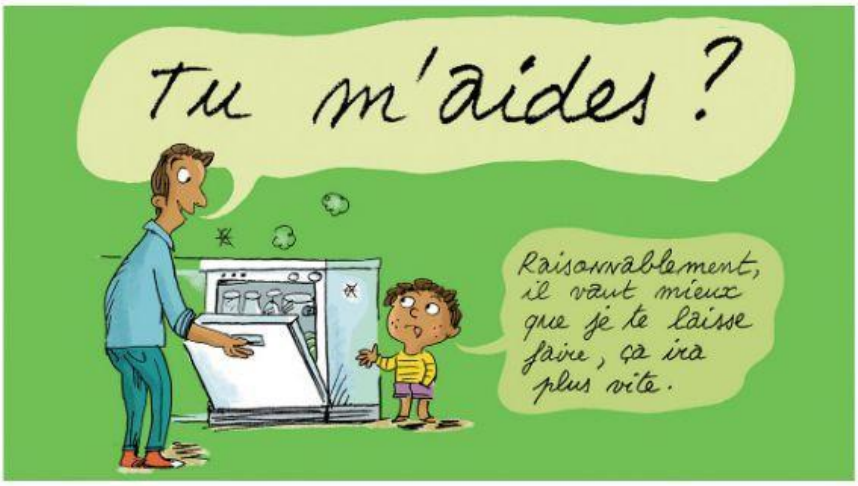

Conjuguez le verbe FAIRE au présent de l'indicatif

1.- - Qu'est-ce que tu _____?

- Je regarde la télé.

2.- Elle veut téléphoner à sa copine mais elle _____ un faux numéro.

3.- Aujourd'hui, Isabelle et Arnaud _____ une promenade avec leurs amis.

4.- - Qu'est-ce que vous _____ dans la vie ?

- Je suis avocat.

5.- Je _____ semblant de comprendre pour éviter les questions.

6.- Mon copain et moi, nous _____ du sport le dimanche.

7.- Au lycée, vous _____ de l'anglais ou de l'allemand?

8.- Ces élèves ne _____ pas beaucoup de progrès en français.

9.- Cet enfant est très capricieux : il _____ toujours ce qu'il veut.

10.- Nous _____ un contrôle de maths tous les mois.

11.- Qu'est-ce que tu _____ dans la vie?

12.- Quand je _____ mes devoirs, je n'écoute pas de musique.

13.- Les équations ne _____ pas partie du programme de cette année.

14.- Pourquoi vous ne _____ pas de sport?

15.- Mon frère met la table et je _____ la vaisselle.

16.- Mes parents _____ de la natation trois fois par semaine.

LIVEWORKSHEETS