

LKPD BIOLOGI 1

BAB 1 - PERTUMBUHAN DAN PERKEMBANGAN



DISUSUN OLEH :
DEWI SARTIKA, S.PD. GR

KELAS:

NAMA ANGGOTA KELOMPOK:

1.

2.



1. Perbedaan Pertumbuhan dan Perkembangan

Kelompokkan kategori kalimat berikut sesuai ciri pertumbuhan (5) atau perkembangan (5).

Pertumbuhan

Perkembangan

Matangnya organ reproduksi sehingga mampu kawin

Tubuh bertambah berat, tinggi dan besar

Bersifat reversible (dapat berulang fasenya)

Bersifat kualitatif (tidak dapat diukur)

Bersifat kuantitatif (dapat diukur)

Bersifat irreversible (tidak dapat kembali ke semula)

Ada masanya berhenti di satu waktu

Jangka panjang dan terus berulang

Penambahan jumlah sel

Penambahan jenis sel

2. Pertumbuhan Primer pada Tumbuhan

Isilah keterangan gambar titik tumbuh primer pada tumbuhan berikut ini.

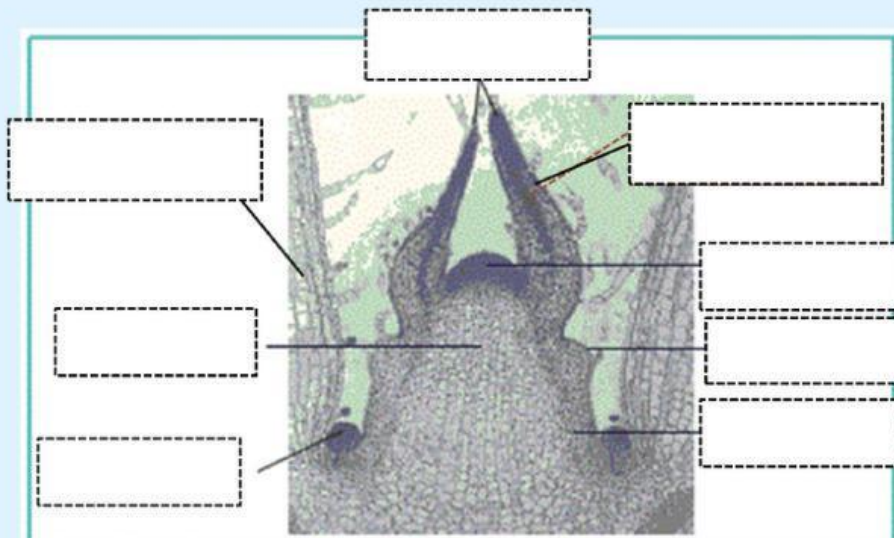

Sumber: Biology, Campbell

Struktur Ujung Batang (Pucuk)

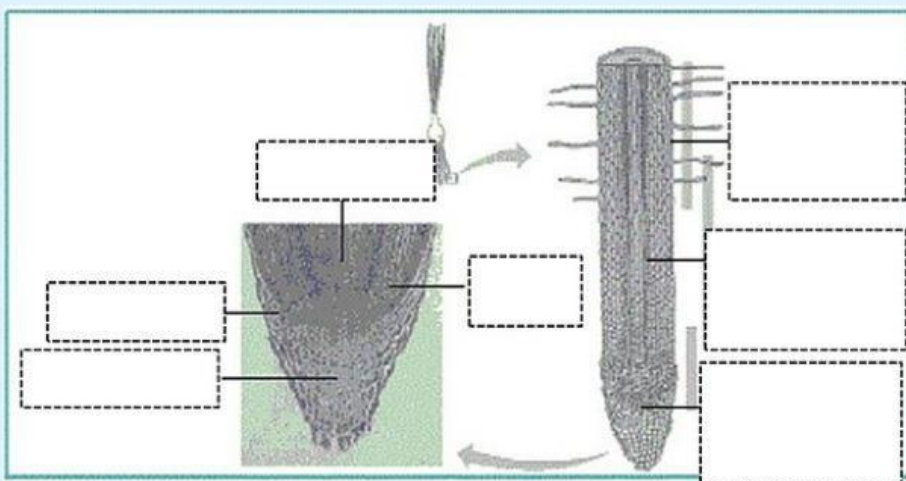
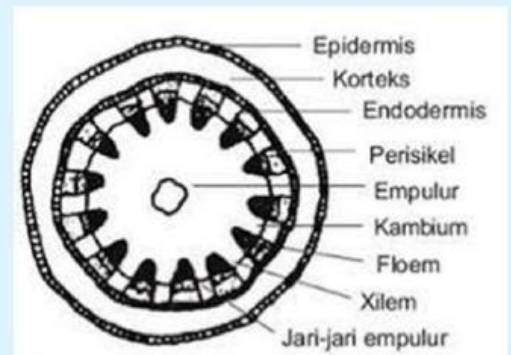

Sumber: Biology, Campbell

Struktur Ujung Akar

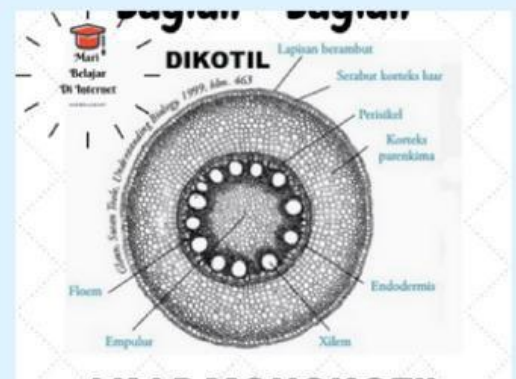



3. Pertumbuhan Sekunder pada Tumbuhan

Cocokkan penjelasan berikut sesuai jawabannya.

Yang membentuk lingkaran tahun

Kambium Gabus

Lingkaran tahun merupakan jaringan ...

Floem Sekunder

Jaringan yang dibentuk felogen ke arah dalam

Xilem Sekunder

Yang membentuk lentisel dan jaringan gabus pengganti epidermis rusak

Felem

Jaringan yang dibentuk kambium pembuluh ke arah luar

Feloderm

Dibentuk oleh korteks saat terjadi pertumbuhan sekunder

Kambium Vaskuler

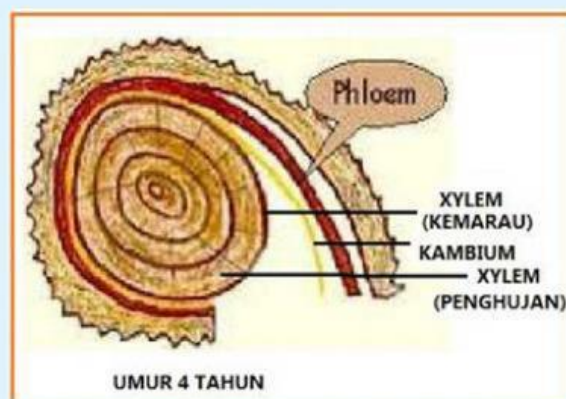

4. Pertumbuhan dan Perkembangan pada Hewan

Isilah keterangan gambar dari fase embrionik hewan berikut.

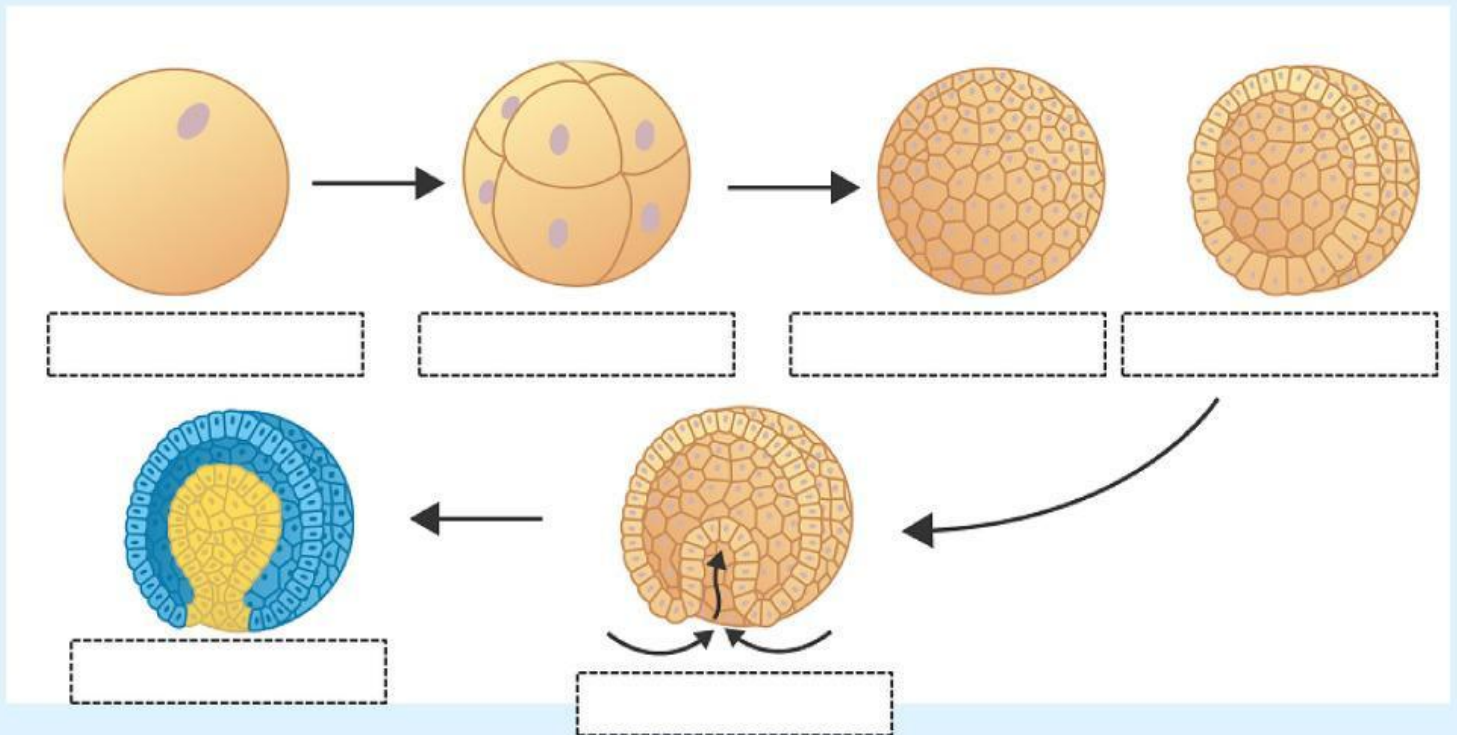

Isilah keterangan gambar dari fase pasca-embrionik hewan berikut.

