

# CORAL INTERNATIONAL BILINGUAL SCHOOL AND INSTITUTE

II PARCIAL 9-A/B GRADO EXAMEN DE TECNOLOGÍA VALOR: 35%



Nombre: \_\_\_\_\_

Fecha: \_\_\_\_\_

Docente: Miss Nelly Sánchez

I. Completar los párrafos usando los términos correctos. 1.5% each

1. \_\_\_\_\_ son materiales extraídos de la naturaleza, pueden ser de origen \_\_\_\_\_, \_\_\_\_\_, o \_\_\_\_\_.

2. \_\_\_\_\_ son productos terminados que forman parte del proceso productivo para elaborar otro producto o dar un \_\_\_\_\_.

3. \_\_\_\_\_ es la elaboración de un producto.

4. \_\_\_\_\_ se refiere al producto terminado.

II. Identifica y escribe el tipo de innovación según su clasificación. 2% each

1. Una vez planteadas las soluciones y establecido un acuerdo, se diseña el plan de trabajo

a. Telar                                      b. Calidad de vida                                      c. Diseño del plan

2. Al conocer las características del problema, debe hacerse una \_\_\_\_\_ exhaustiva de las soluciones

a. Investigación                                      b. Avatar                                      c. Reconstrucción

3. Cuando surge un problema en un proceso productivo, el primer paso debe ser su definición clara

a. Bienvenida                                      b. Cultura                                      c. Planteamiento del problema

4. En la 3ra etapa del proceso de solución de problemas, los integrantes del equipo de trabajo hacen sus \_\_\_\_\_

a. Compromiso                                      b. Aportaciones                                      c. Tradiciones

III. Completar los diagramas de flujo de procesos. 5% each

**Ejercicio 1:** Completa el diagrama con la información adjunta usando una línea.

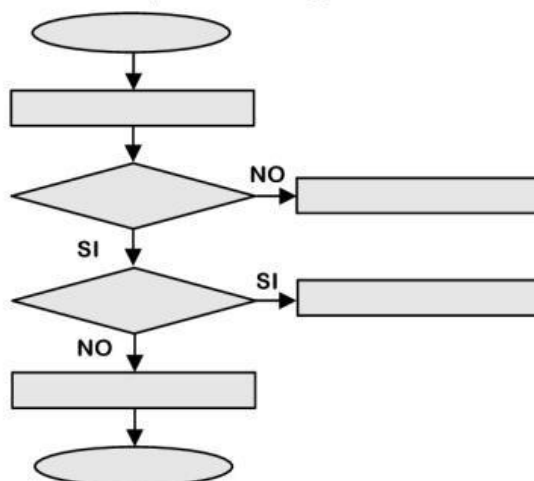

Enchufar la lámpara

Comprar nueva lámpara

¿Esta quemada la ampolleta?

Fin

¿Esta enchufada la lámpara?

Cambiar la ampolleta

Inicio

La lámpara no funciona

## Ejercicio 2: Completa el diagrama

Preparar un huevo

Inicio	Servir en plato
Freír	Agregar sal
Fin	¿Frito?
¿Salado?	Hervir

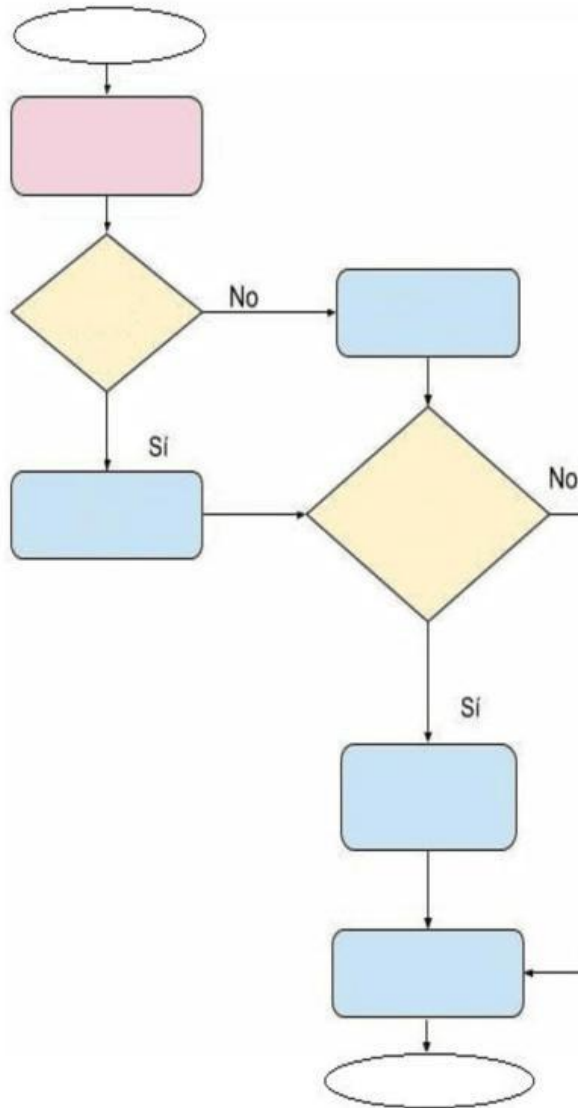

## Ejercicio 3: Completa el diagrama

¿El color esta disponible?
¿Disponible en inventario?
Realizar cambio de producto
Solicitud de cambio

Fin

Inicio
Pedir a otra sucursal
Localizar modelo en almacén
Pedir a otra sucursal

