



E-LKPD SOSIOLOGI PENYIMPANGAN SOSIAL

Oleh Miftahul Jannah

IDENTITAS SISWA

NAMA :
KELAS :
NO ABSEN :
SATUAN PENDIDIKAN : SMA NEGERI 12 PADANG
MATERI POKOK : PENYIMPANGAN SOSIAL
TAHUN PELAJARAN : 2024
KELAS : X (FASE E)
ALOKASI WAKTU : 2X 45 MENIT

Tujuan Pembelajaran

- Peserta didik mampu menjelaskan dan menentukan hakikat dan ciri-ciri dari penyimpangan sosial
- Peserta didik mampu mengidentifikasi dan mengklasifikasikan sifat, jenis dan bentuk dari penyimpangan sosial
- Peserta didik dapat mengidentifikasi dan menganalisis penyebab dan pengendalian dari perilaku menyimpang.

video pemahaman perilaku menyimpang

guna menambah pemahaman anda terkait materi perilaku menyimpang silakan simak video di bawah ini



KEGIATAN 1



Perhatikanlah video di bawah ini, berdasarkan video yang telah ananda tonton, apakah ananda dapat menjelaskan penyebab dari tindakan perilaku menyimpang serta dampak yang dirasakan oleh pelaku penyimpangan

tuliskanlah jawaban
ananda disini

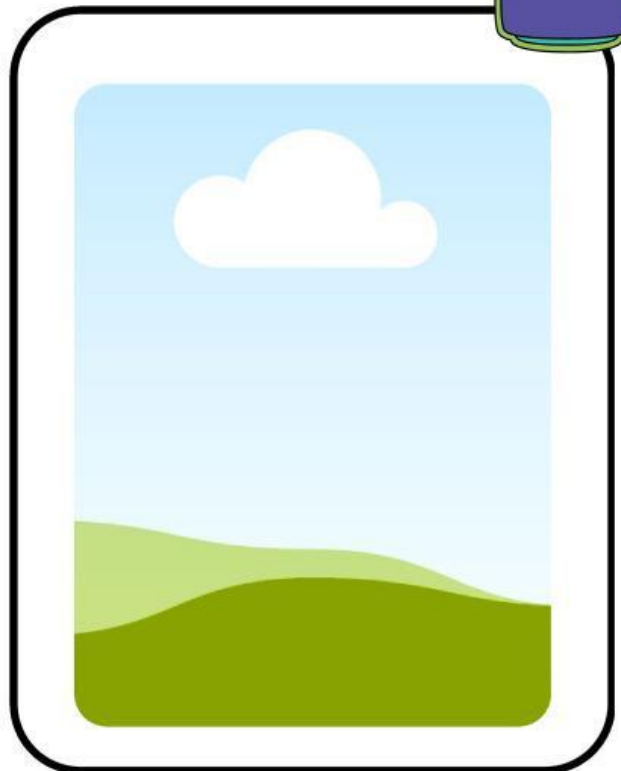
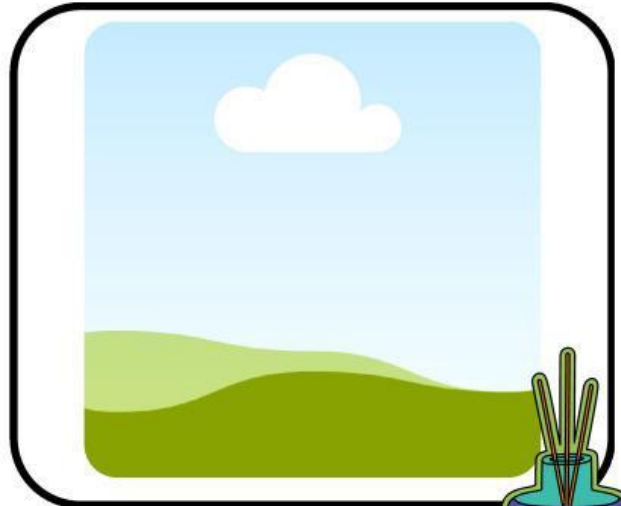

KEGIATAN 2

**PILIH LAH SALAH SATU JAWABAN
YANG BENAR !**

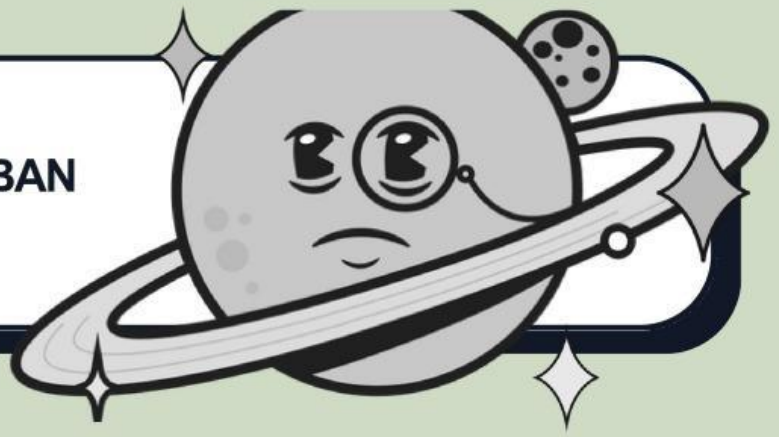

soal 1

Perilaku yang tidak sesuai dengan nilai dan norma yang berlaku di masyarakat dinamakan?

- a. pelanggaran nilai
- b. pelanggaran norma
- c. penyimpangan norma
- d. perilaku menyimpang
- e. perilaku tidak bermoral

soal 2

Seorang ibu yang bekerja di luar rumah untuk membantu ekonomi keluarga merupakan penyimpangan yang bersifat

- a. relatif
- b. solut
- c. positif
- d. negatif
- e. sekunder

soal 3

Contoh penyimpangan individu adalah

- a. siswa-siswa kelas X bolos sekolah
- b. seorang siswa menyontek saat ulangan
- c. seorang siswa bersama temannya merokok
- d. dua orang muda-mudi berpacaran
- e. sekelompok ibu-ibu sedang menggosipkan seorang warga

soal 4

perhatikanlah gambar di samping ini! berdasarkan sifatnya penyimpangan yang terjadi pada gambar di samping dikategorikan pada penyimpangan...

- a. absolut
- b. relatif
- c. sekunder
- d. positif
- e. negatif



soal 5

Sekelompok siswa berencana merusak sekolah, masing-masing mendapat tugas membawa barang-barang dapat merusak sekolah. Bentuk penyimpangan demikian disebut penyimpangan.....

- a. individual
- b. kelompok
- c. campuran
- d. massa
- e. bersama

soal 6

Sekelompok siswa berencana merusak sekolah, masing-masing mendapat tugas membawa barang-barang dapat merusak sekolah. Bentuk penyimpangan demikian disebut penyimpangan.....

- a. individual
- b. kelompok
- c. campuran
- d. massa
- e. bersama

soal 7

Dua hal penting yang menjadi patokan apakah perilaku seseorang dianggap menyimpang atau tidak adalah

- a. norma-norma umum dan situasi umum yang sedang berlangsung
- b. nilai-nilai dan norma-norma sosial
- c. norma umum dan tingkat pendidikan masyarakat
- d. pola perilaku dan kepribadian masyarakat
- e. kepribadian masyarakat dan norma umum

KEGIATAN 3

Menghubungkan Gambar

tariklah garis gambar di bawah ini sehingga menjadi pasangan yang benar



penyimpangan positif



penyimpangan primer



penyimpangan sekunder



penyimpangan kelompok

KEGIATAN 4

TEKA-TEKI SILANG MATERI PENYIMPANGAN SOSIAL DAN PENGENDALIANNYA

baca dengan seksama intruksi di bawah bagan TTS ini guna memudahkan ananda dalam mengisi kolom

TTS sosiologi

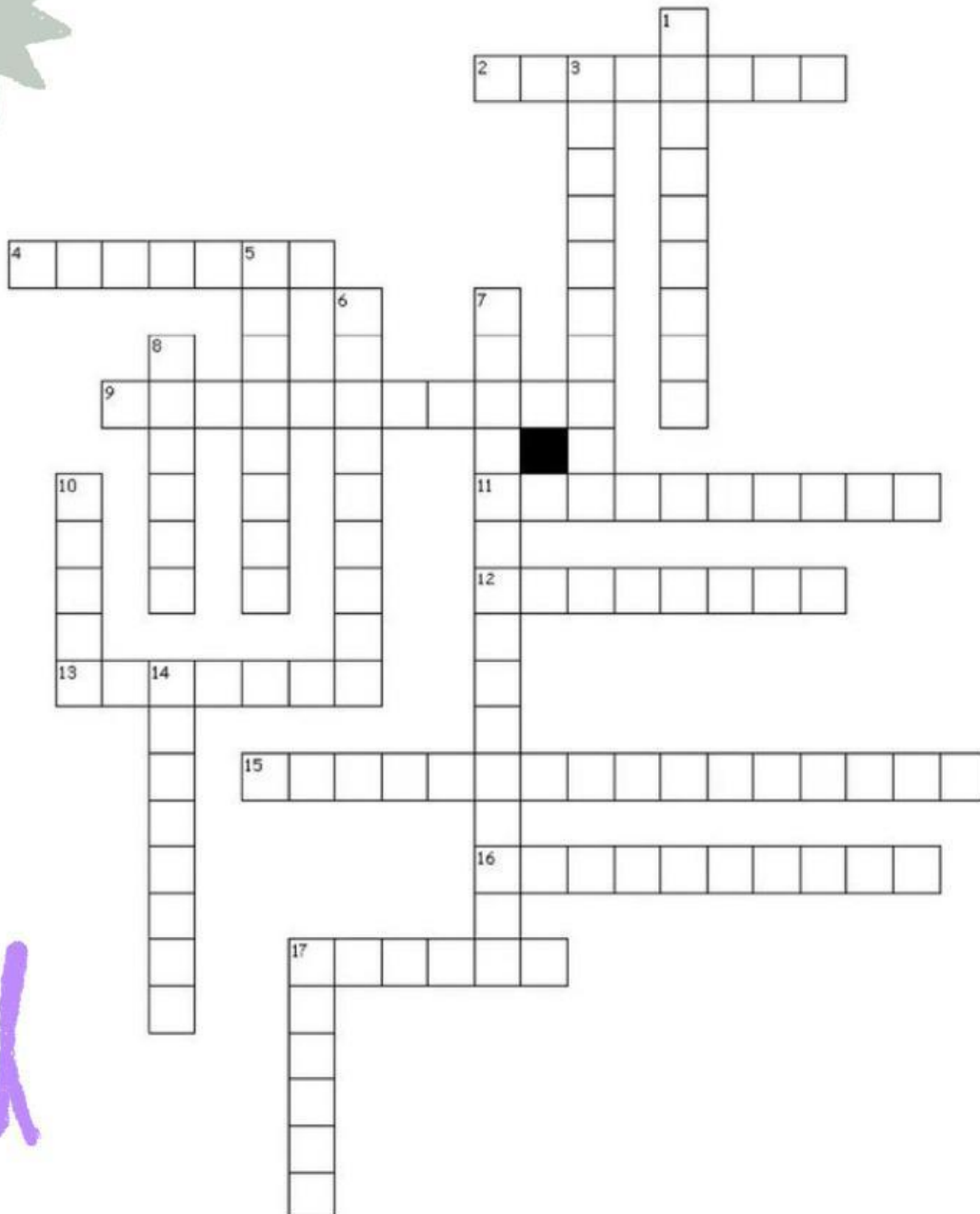

TEKA-TEKI SILANG MATERI PENYIMPANGAN SOSIAL DAN PENGENDALIANNYA

baca dengan seksama intruksi di bawah bagan TTS ini guna memudahkan ananda dalam mengisi kolom

Mendatar

2. pengendalian sosial yang dilakukan setelah terjadinya penyimpangan
4. pengendalian sosial dengan cara kekerasan
9. penyimpangan dengan menyukai sesama jenis kelamin
11. mengikuti cara dan tujuan masyarakat
12. teori yang memberi cap pada pelaku penyimpangan
13. penyimpangan yang tidak sesuai norma tetapi sesuai dengan nilai
15. kejahatan yang dilakukan masyarakat kelas atas
16. mengikuti tujuan tetapi caranya ditolak masyarakat
17. perilaku menyimpang yang temporer

Menurun

1. pengendalian sosial dengan cara ajakan
3. lembaga pengendalian yang menjatuhkan vonis
5. pengendalian sosial oleh lembaga tidak resmi
6. pengendalian sosial yang dilakukan sebelum terjadinya penyimpangan
7. kejahatan yang dilakukan masyarakat kelas bawah
8. pengendalian sosial oleh lembaga resmi negara
10. bentuk pengendalian sosial yang cepat menyebar tapi diragukan kebenarannya
14. perilaku menyimpang yang tidak ditolerir masyarakat
17. aparat pemerintah yang menjaga keamanan dan ketertiban

KEGIATAN 5

Soal Essay



1. Jika seseorang pemuda terbiasa bergaul dengan orang-orang yang berperilaku menyimpang, seperti pemabuk, berandalan atau pencandu narkoba maka lambat laun akan berperilaku seperti itu. Perilaku menyimpang yang dilakukan pemuda tersebut disebabkan oleh..

2. Jelaskan perbedaan dan sebutkan contoh dari penyimpangan primer dan sekunder!

3. Nisa tertangkap basah mencuri dompet seorang lansia ketika berbelanja di pasar. Ia mengaku terpaksa mencuri dikarenakan tidak ada uang untuk membeli makanan. Jelaskanlah faktor penyebab terjadinya penyimpangan sosial tersebut!