KEGIATAN T 6 ST 4 PB 5 dan 6

A. Perhatikan teks percakapan berikut ini!

Lengkapi teks percakapan berikut .

Pergi ke Pasar

Ibu : Besok akan ada kerja bakti.

Siti : _____

Ibu pasti akan menyiapkan makanan.

Ibu : Ibu membutuhkan kopi dan gula.
Ibu akan membeli sayur dan buah.
Ayo temani ibu.

Siti : _____

Aku suka ke pasar.
Pasar selalu ramai tetapi bersih.
Semua menjaga kebersihan pasar.

Ibu : _____

Kita berjalan kaki agar sehat.

Setuju semua orang bekeja sama dan lingkungan menjadi bersih

Dengan senang hati

Aku suka kerja bakti

B. Hitunglah banyak buah dan sayur

Pasangkan gambar dengan bilangan sebelahnya dengan cara menarik garis

88

97

66

55

LIVEWORKSHEETS

C. Tuliskan jumlah benda yang ada di gambar!

1. 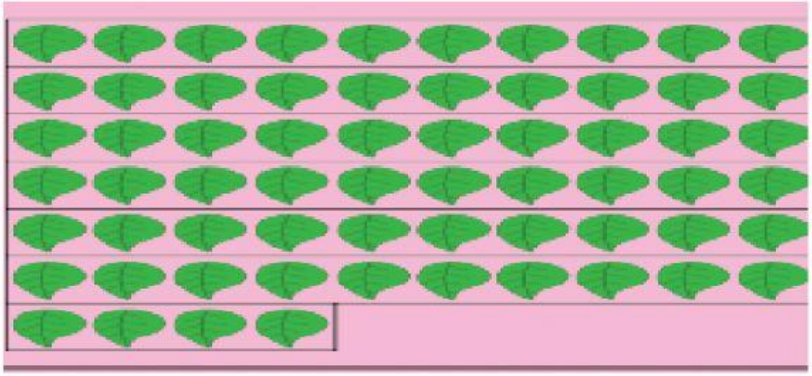

= ....

2. 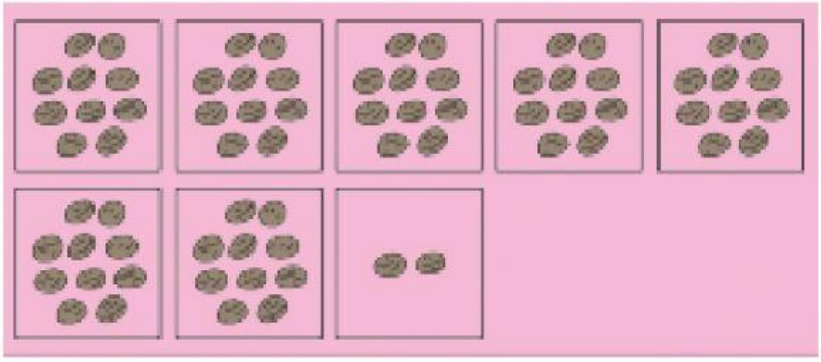

= ....

3. 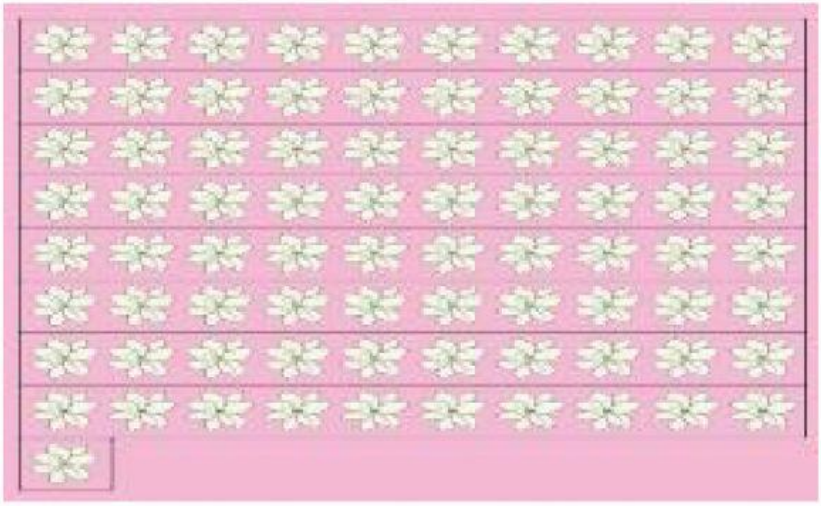

= ....

4. 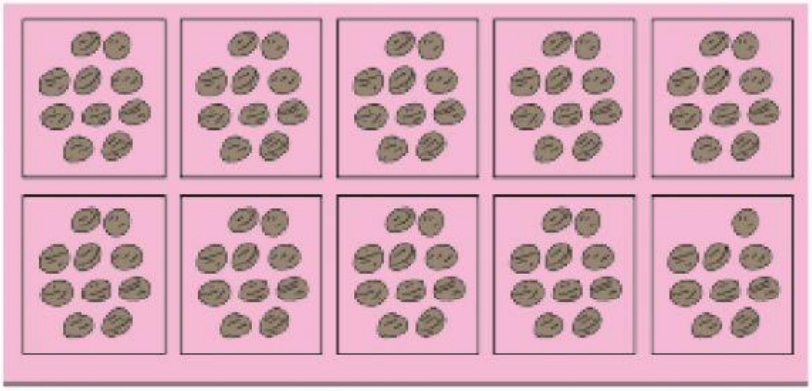

= ....

LIVEWORKSHEETS

D. Udin dan teman-temannya bekerja sama merapikan sekolah

Temukan kalimat yang sesuai dengan gambar di samping!

1. 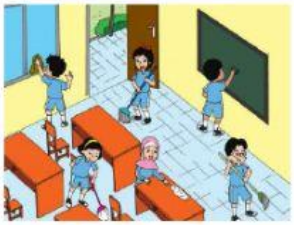

Udin dan teman-temannya merapian halaman sekolah

2.

Udin dan teman-temannya merapian kantin sekolah

3.

Udin dan teman-temannya merapian perpustaaan sekolah

4.

Udin dan teman-temannya merapian kelas

5.

Udin dan teman-temannya merapikan toilet

6.

Udin dan teman-temannya merapian lingkungan sekitar sekolah

LIVEWORKSHEETS

LIVEWORKSHEETS