

LKPD

LEMBAR KERJA PESERTA DIDIK

Jenis-Jenis Hewan Berdasarkan Jenis Makanannya



Disusun Oleh:
Ni Ketut Sri Asmini
Ni Kadek Mirah Atmanadi Putri

KELAS IV

LKPD

LEMBAR KERJA PESERTA DIDIK



NAMA ANGGOTA KELOMPOK:

1.
2.
3.
4.



Tujuan Kegiatan

1. Melalui gambar yang disajikan, siswa mampu menganalisis ciri-ciri hewan berdasarkan jenisnya.
2. Melalui pernyataan yang disajikan, siswa dapat memberikan tanda ceklist pada kolom yang benar sesuai dengan pernyataan yang disediakan.
3. Melalui gambar yang disajikan, siswa dapat menuliskan jenis penggolongan hewan.



Petunjuk Pengerjaan

1. Tuliskan nama anggota kelompokmu dengan benar.
2. Cermati LKPD dengan teliti
3. Kerjakan setiap soal pada LKPD dengan cara berdiskusi dengan teman di kelompokmu.
4. Waktu yang disediakan untuk menyelesaikan LKPD 25 menit
5. Jangan ragu bertanya pada guru jika ada yang tidak dipahami.
6. Jika sudah selesai mengerjakan LKPD, silahkan klik "FINISH" untuk mengetahui hasil belajar kalian.



AYO MEMBACA!



Hewan di dunia ini memiliki berbagai macam cara dalam memperoleh makanan untuk memenuhi kebutuhan nutrisi mereka. Klasifikasi jenis hewan berdasarkan makanannya adalah salah satu cara untuk mengkategorikan hewan-hewan tersebut.

Jenis-jenis hewan berdasarkan makanannya yaitu herbivora, karnivora, dan omnivora.



Simak Video Berikut!

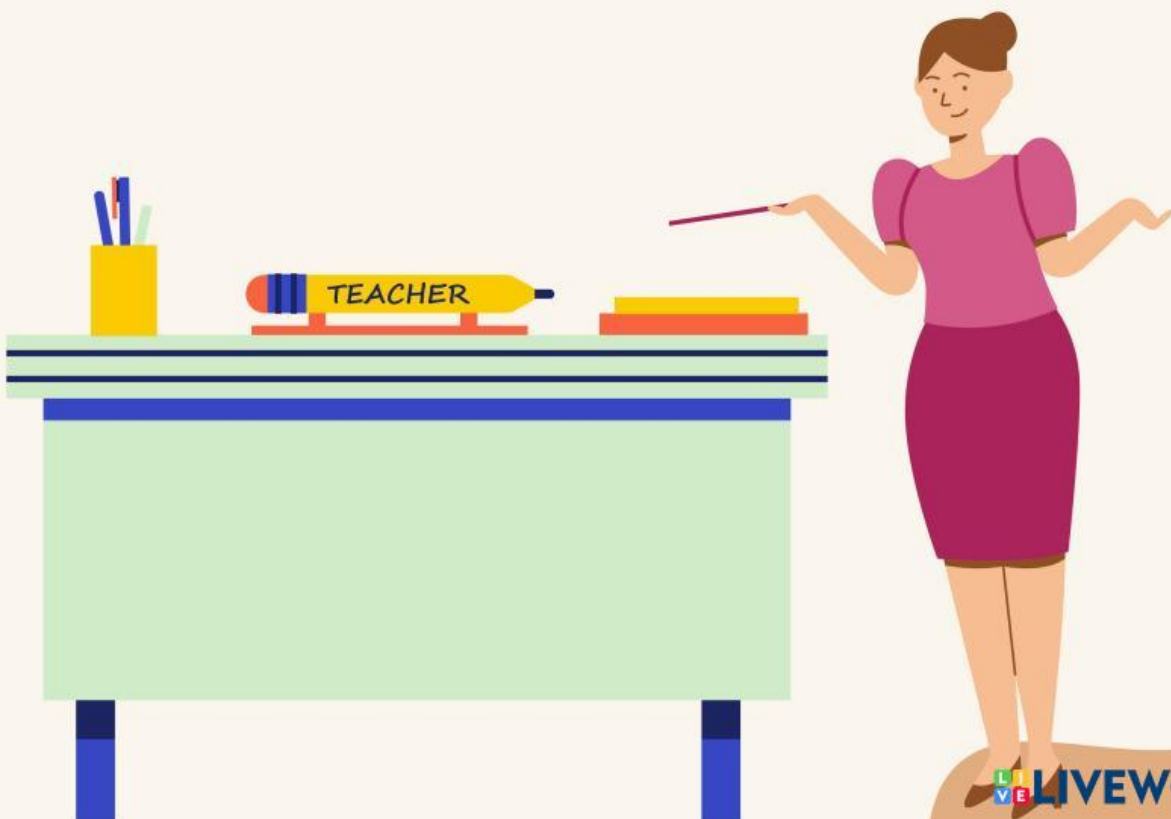

Amatilah Gambar dibawah ini!

Ciri-ciri apa saja yang dapat kamu temukan?



Catatlah hasil pengamatanmu disini !

Berilah tanda centang pada kolom benar jika pernyataan benar dan pada kolom salah jika pernyataan salah !

No	Pertanyaan	Benar	Salah
1	Herbivora merupakan hewan pemakan daging		
2	Berdasarkan jenis makanannya, hewan dapat dikelompokkan dalam 3 golongan		
3	Omnivora merupakan hewan pemakan daging dan tumbuhan		
4	Kelinci adalah hewan pemakan daging		
5	Hewan pemakan tumbuhan disebut herbivora		

Isilah kolom-kolom dibawah ini sesuai dengan nama jenis hewannya !

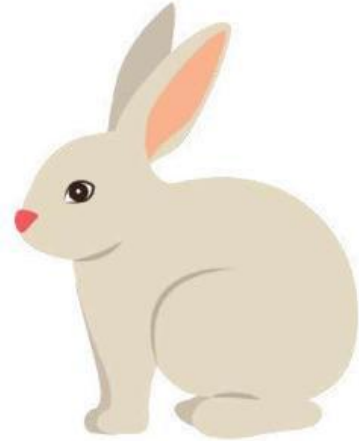

SOAL LATIHAN

Jawablah pertanyaan-pertanyaan berikut dengan tepat!

1. Berikut ini pengelompokan hewan berdasarkan makanannya, kecuali
 - a. Herbivora
 - b. Ovipar
 - c. Karnivora
 - d. Omnivora
2. Berikut hewan yang makan daging adalah

 - a. Kelinci
 - b. Kerbau
 - c. Singa
 - d. Sapi

3. Dalam ekosistem sawah, ular memakan
 - a. Padi
 - b. Jagung
 - c. Tikus
 - d. Ayam
4. Berikut ini adalah hewan pemakan daging kecuali
 - a. Ayam
 - b. Elang
 - c. Gagak
 - d. Pelikan
5. Hewan pemakan tumbuhan dinamakan
 - a. Herbivora
 - b. Ovipar
 - c. Karnivora
 - d. Omnivora

SOAL LATIHAN

Tuliskan jawabanmu pada kolom yang sudah disediakan!

1. Jelaskan 3 pengelompokan hewan berdasarkan jenis makanannya!



2. Sebutkan 3 contoh hewan karnivora, herbivora dan omnivora!



KESIMPULAN

Mari kita simpulkan pembelajaran hari ini setelah mengerjakan LKPD.

Berdasarkan pembelajaran hari ini, kita sudah mempelajari tentang jenis-jenis hewan berdasarkan jenis makanannya, seperti.....



REFLEKSI

Terima kasih karena sudah mengikuti kegiatan pembelajaran hari ini. Sebelum mengakhiri, mari refleksikan pendapat kalian tentang proses pembelajaran hari ini dengan memilih perasaan kalian selama belajar menggunakan LKPD ini, dengan memilih salah satu ekspresi di bawah ini!



Rubrik penilaian LKPD bisa kalian lihat pada barrcode berikut.

