**عنوان الدرس :**
طرح الأعداد الكسرية

**نواتج التعلم :**
تمثيل الكسور

**الاستراتيجية :**
طرح الكسور المتشابهة

$$\frac{5}{4} - \frac{1}{4} = ___$$

$$\frac{8}{10} - \frac{5}{10} = ___$$

$$\frac{9}{12} - \frac{2}{12} = ___$$

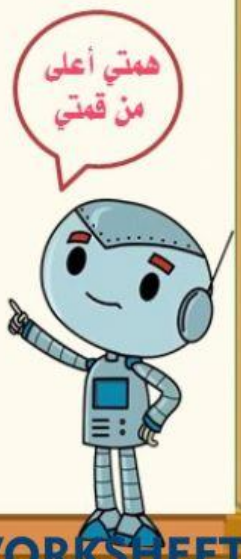


LIVEWORKSHEETS