



Kurikulum  
Merdeka

# LKPD

## TEKS LAPORAN HASIL OBSERVASI

Untuk siswa SMA Kelas 10



Nama :

Kelas :

# AYO BERLATIH!

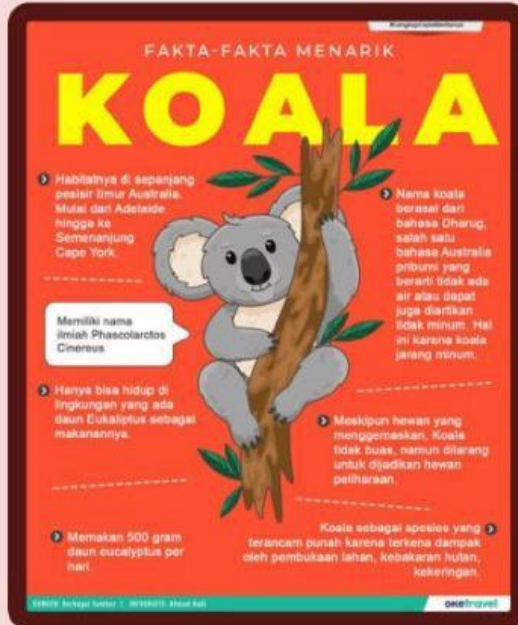

## A. PERNYATAAN BERIKUT YANG SESUAI DENGAN TEKS TERSEBUT ADALAH ... (JAWABAN BENAR DAPAT LEBIH DARI SATU)

- Habitat Koala di Sepanjang wilayah Indonesia
- Daun eukaliptus sebagai makanannya.
- Koala adalah hewan buas.
- Nama "Koala" berasal dari bahasa Dharug.
- Memiliki nama latin "Phascolarctos Stirtoni".
- Koala jarang minum.
- Spesies Koala terancam punah.
- Koala adalah hewan pemakan daging.

# AYO BERLATIH!

B. PERHATIKAN PERNYATAAN BERIKUT, TENTUKAN JAWABAN YANG BENAR DAN SALAH, BERIKAN TANDA CENTANG LALU BERIKAN ALASAN YANG MENDUKUNG.

NO	PERTANYAAN	BENAR	SALAH	ALASAN
1.	Habitat Koala berada di sepanjang pesisir timur Amerika.			
2.	Koala adalah hewan yang jarang minum.			
3.	Nama Koala berasal dari bahasa Dharug.			
4.	Makanan Koala adalah Daun Eukaliptus.			
5.	Koala adalah hewan yang dilindungi.			