

IMAN KEPADA MALAIKAT

A. Perhatikan Video dibawah ini.

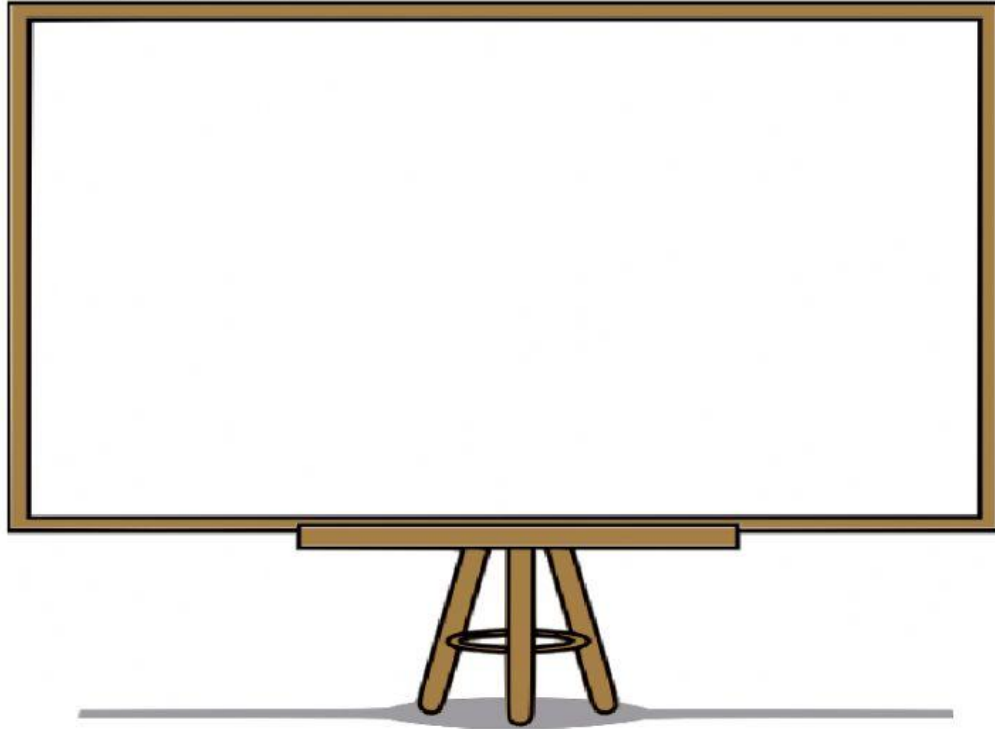

B. Kerjakan Soal berikut ini 1

1. Iman kepada malaikat yaitu meyakini bahwa Allah SWT
 - a. membutuhkan bantuan malaikat untuk mengatur dunia ini
 - b. dibantu oleh malaikat dalam mencatat amal manusia
 - c. adalah sama persis dengan malaikat
 - d. telah menciptakan malaikat dari nur yang selalu patuh kepadanya
2. Pernyataan yang tepat mengenai tugas para malaikat yang paling tepat adalah...
 - a. Rakib dan 'Atid adalah malaikat yang akan kita temui saat kita telah masuk di alam kubur untuk dimintai beberapa jawaban dari pertanyaan-pertanyaan mereka
 - b. Malaikat Jibril adalah malaikat yang menemui Nabi Muhammad saw. ketika 'uzlah (menyendiri) di Gua *Hira* untuk menyampaikan ayat al-Qur'an yang pertama
 - c. Kita harus selalu mawas diri dengan mengumpulkan bekal kebaikan yang banyak karena hari kiamat sudah terasa amat dekat yang ditandai dengan tiupan sangkakala malaikat Izrail
 - d. Perilaku jujur harus senantiasa kita miliki kapan dan dimana pun kita berada, meskipun orang lain tidak melihat tetapi Malaikat Munkar dan Nakir selalu mengawasi untuk mencatat amal kita selama hidup di alam dunia.

3. Pilihlah siapa yang memiliki sifat-sifat yang sesuai dengan keterangan dibawah ini!

Terbuat dari cahaya

Tidak memiliki nafsu

Tidak makan dan minum

Terbuat dari tanah

Memiliki nafsu

Makan dan minum

4. Buatlah garis ke jawaban dengan benar

Malaikat Mikail

Mencatat amal baik

Malaikat Roqib

Mencatat amal buruk

Malaikat Atid

Membagi rezeki

5. Tariklah pilihan tugas Malaikat yang sesuai dengan nama Malaikat di bawah ini!

Nama Malaikat
Malaikat Jibril

Pilihan Tugas
Meniup terompet sangkakala

Malaikat Ridwan

Menyampaikan wahyu

Malaikat Isrofil

Menjaga pintu surga