أولًا: الصوائت القصيرة (الفتحة، الكسرة، الضمة، السكون)

أصنّف الكلمات حسب رسم الحرف (ج) مع الحركات القصيرة:

جَــرس

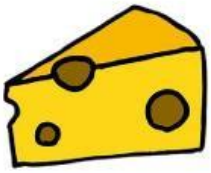

جُــبــن

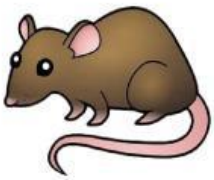

جِــرذ

نــجْــم

جِــذر

عــجْــوة

جُــحــر

جَــمــل

جْ	جُ	جِ	جَ

LIVEWORKSHEETS

أقرأ ثم أحلّل الكلمات التالية إلى حروف بأصواتها القصيرة:

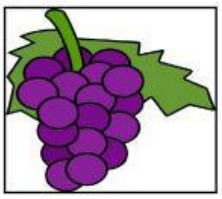

عِـــنَـــبِ

أُخْـــتَ

أَسَـــدُ

غَـــزَلُ

جَـــبَـــلِ

سَـــيْـــفُ

LIVEWORKSHEETS

أركّب الحروف لأكوّن منها كلمات معبّرة عن الصور ثم أقرؤها:

نَ	جْ	مُ	⇦	
لَـ	ـيْـ	ـثُ	⇦	
جَ	زَ	رُ	⇦	
خَـ	ـوْ	خِ	⇦	
حَ	جَ	رِ	⇦	
كُـ	ـتُـ	ـبِ	⇦	

LIVEWORKSHEETS

أكمل الكلمة المعبّرة عن الصورة بصوت حرف السين (س) المناسب:

سَـــ	سِـــ	سُـــ	ـــسْـــ

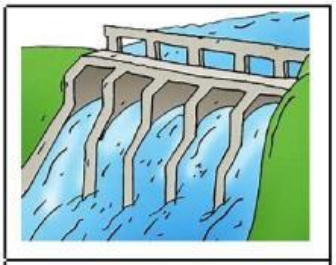		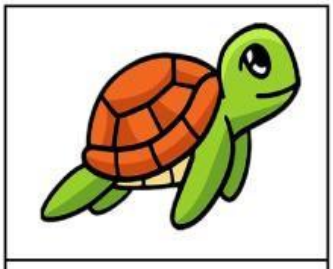
ـــــــــــد	مـــــــــــك	ـــــــــــلحفاة

	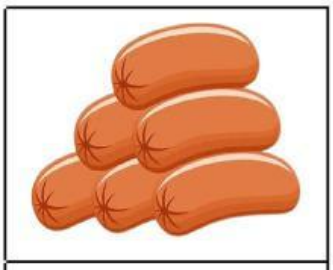	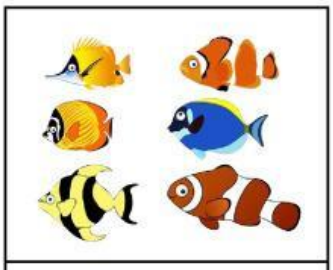
ـــــــــــن	ـــــــــــجق	ـــــــــــمك

مـــــــــــجد	ـــــــــــياج	مـــــــــــكن

LIVEWORKSHEETS