- Сонсоод хэдэн хувилбараар хөөмийлснийг сонгоорой.
https://youtu.be/InG1U67BE5g

A. A B C

B. A B

C. A B A

D. A A1 A2

- Хөөмийн төрлүүдийг сонссон дараалаар хүснэгтэд зөөж байрлуулаарай.
https://youtu.be/InG1U67BE5g

исгэрээ	1
хархираа, шахаа	2.
исгэрээ, хархираа	3.
исгэрээ	4

- Зохиолын В хэсгийн аялгууны цомнол болон хурдад тохирохыг бүлэглээрэй.
https://youtu.be/InG1U67BE5g

Ямар цомнол /хөг эгшиглэгээ/ тохирох вэ?

МАЖОР МИНОР

Аялгууны хурд аль нь вэ?

дунд зэрэг удаан маш хурдан маш удаан

- Аялгууг сонсоод дутуу хэсэгт тохирох ноотыг зөөж байруулаарай.
https://youtu.be/X2urpY87nXY

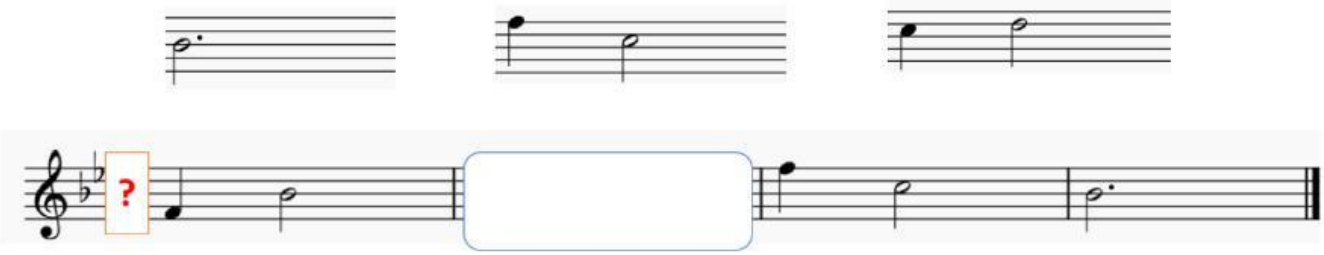

- Аялгуунд ямар хэмжээ тохирох вэ?

A. 3/4 B. 2/4 C. 6/8 D. 4/4

LIVEWORKSHEETS

- Зургийн утга агуулгыг хөгжмийн хэлний ямар хурд, хүч, өнгө аяс, уран илэрхийллийн аргаар илэрхийлж болох вэ ?

- adajio /удаан/ lento /маш удаан/ largo /нүсэр удаан/ allegretto / хурдавар/

- p/зөөлөн/ f /чанга/ < /аяараас чанга / mf /чангавтар/

- уян зөөлөн цовоо сэргэлэн хатуу ширүүн дүнсгэр намуун

-
легато
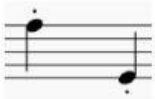
стаккато

- Дүрст бичлэгийг үзээд үндэстэн ястныг бүжиглэсэн байдлаар нь зөөж дараалуулаарай.
https://youtu.be/zMMg5KlUHlY

буриад	1.
хотон	2.
казак	3.
үзэмчин	4.

- Хотон бүжгийн аялгууны ноот бичлэг аль нь вэ? Тохирохыг сонгоорой.

https://youtu.be/Y1yK3DTD7ZE

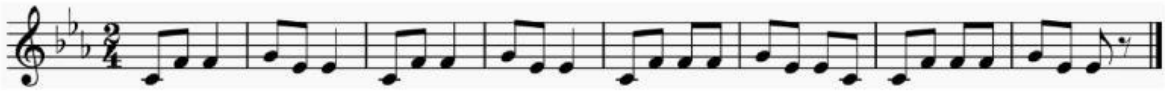

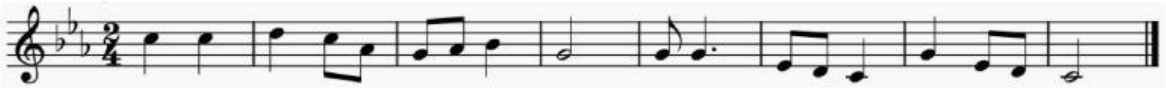

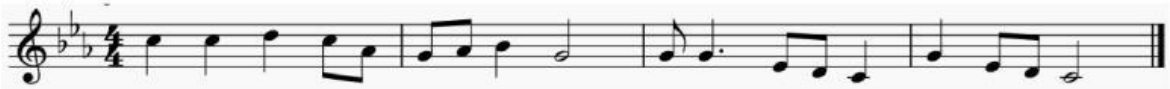

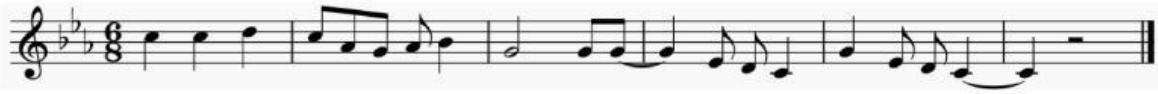

LIVEWORKSHEETS

- Эстрад урлагийн ямар төрлийг зохиомжилж найруулсан байна вэ ?

https://youtu.be/MQKJrJASumw

A. рок B. поп C. жазз D. рок-н-ролл

- Ямар хөгжмийн зэмсгүүд байгааг нэрлээрэй.

https://youtu.be/MQKJrJASumw

морин хуур, бөмбөр, ёочин, бишгүүр, лимбэ, шанз, ятга

- Алтан ураг хамтлаг нь "Давалгаа" уран бүтээлээ .....болон .....төрлүүдээр баяжуулсан.

https://youtu.be/MQKJrJASumw

хөөмий, уртын дуу, магтаал, исгэрээ

LIVEWORKSHEETS