

# LEMBAR KERJA PESERTA DIDIK

Pertemuan 1

## Penyajian Data

**Disusun Oleh:**  
**Tri Novitasari, S.Pd**

### Identitas Diri

**NIS :**

**Nama :**

**Rombel :**

**Kelompok :**

### Tujuan Pembelajaran

Setelah mempelajari ini, peserta didik mampu membedakan berbagai macam jenis data dan menganalisis data untuk pengambilan kesimpulan.

### Langkah Pengerjaan

1. Ikutilah langkah - langkah dalam LKPD.
2. Tulislah jawaban yang telah didapat pada kolom yang sudah disediakan
3. Jika menemukan kesulitan dan tidak menemukan jawaban dalam menyelesaikan permasalahan tersebut maka diskusikan dengan kelompok belajar bertiga.
4. Klik **FINISH** apabila sudah selesai mengerjakan.



## Mengingat kembali

Perhatikan infografis berikut, kemudian drag kotak jawaban (kotak biru) ke kotak yang sesuai jawaban (kotak pink, hijau, merah)

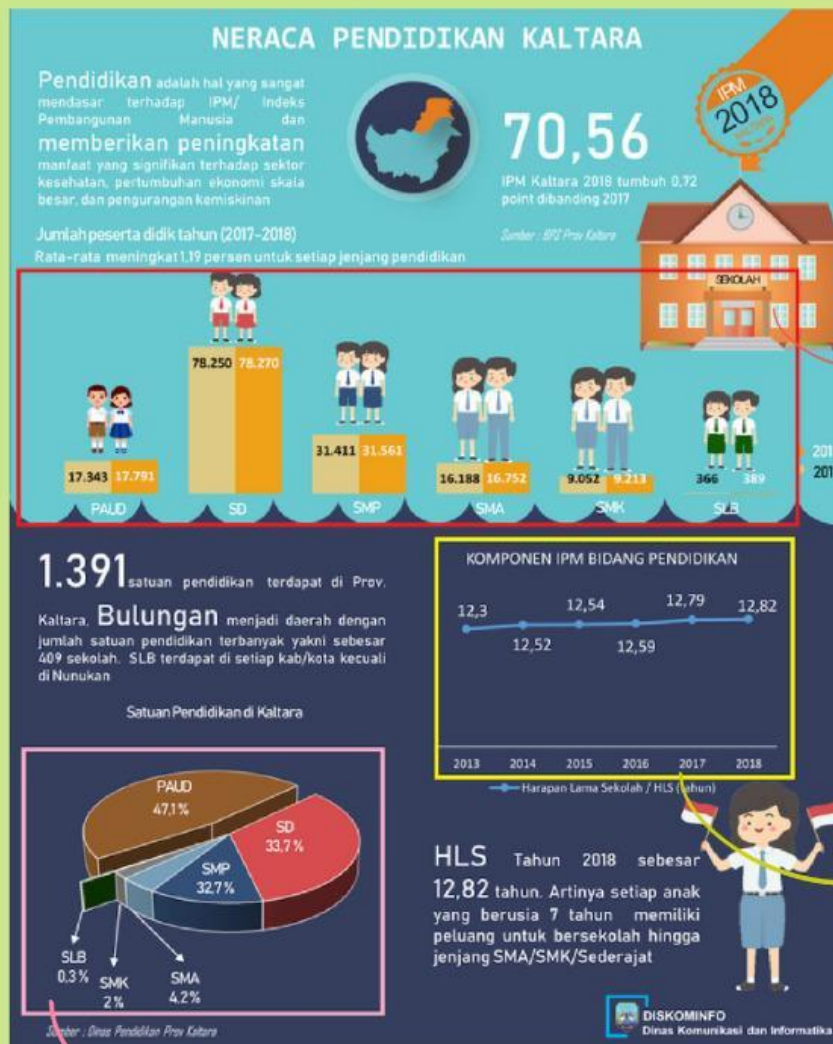

Diagram  
Batang

Diagram  
Lingkaran

Diagram  
Garis

Perhatikan diagram berikut, kemudian drag kotak jawaban (kotak biru) ke kotak yang sesuai jawaban (kotak ungu, kuning, pink dan merah)

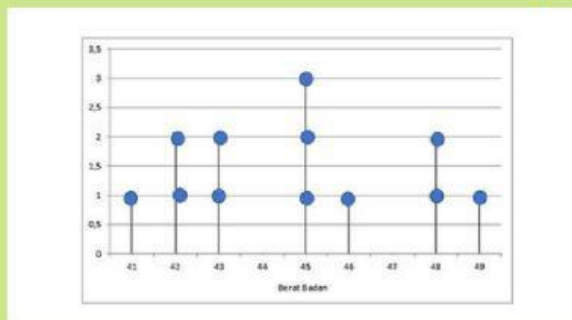
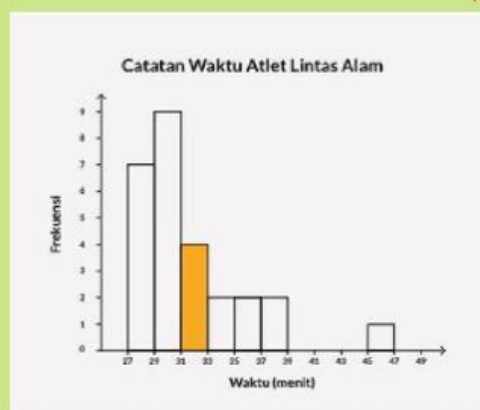

Diagram Titik ( dot plot)

Histogram

Diagram Batang

Diagram Pencar (scatter plot)





## **Mencoba**

Silahkan buat diagram batang, lingkaran, dan pencar dengan menggunakan Ms Excel. Data diambil dari P5 Kewirausahaan dan P5 Gaya Hidup Berkelanjutan.

Berikut pengumpulan link hasil pengerjaan : .....

