

# LKPD

IPAS

## BAGIAN TUMBUHAN DAN FUNGSINYA

Kelas IV Sekolah Dasar



Disusun Oleh : Radina Milla H



Nama : \_\_\_\_\_

Kelas : \_\_\_\_\_

### Kegiatan 1. Mencocokkan

Jodohkan bagian-bagian tumbuhan di bawah ini dengan menyeret label nama bagian tumbuhan ke kolom tanda panah secara tepat!



**BUNGA**

**BUAH**

**BATANG**

**AKAR**

**DAUN**



## Kegiatan 2. Memasangkan

Hubungkan dengan garis gambar bagian tumbuhan dan fungsinya dengan tepat!



Tempat Melindungi Biji



Alat Transportasi



Alat Perkembangbiakan



Menyerap Air dan Zat Hara

### Kegiatan 3. Memasangkan

Pindahkan gambar tulang daun di bawah ini ke kotak yang tepat!



**MENJARI**

**SEJAJAR**

**MENYIRIP**



## Kegiatan 4. Memilih

Tentukan gambar akar di bawah ini apakah termasuk akar serabut atau akar tunggang dengan mengklik kolom jawaban dengan tepat!

**TUNGGANG**

**SERABUT**

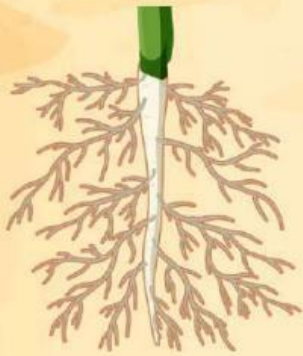

## Kegiatan 5. Mencocokkan

Jodohkan bagian-bagian bunga di bawah ini dengan menyeret label nama bagian bunga ke kolom tanda panah secara tepat!

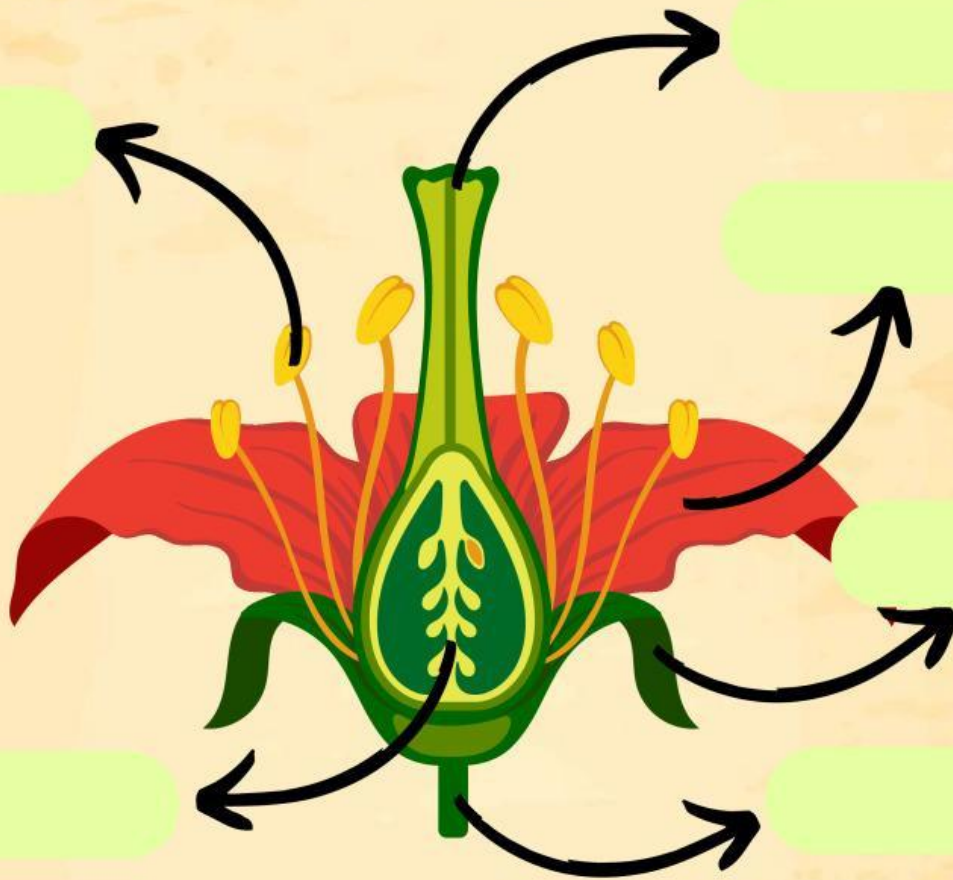

**Kepala Putik**

**Benang Sari**

**Mahkota Bunga**

**Bakal Biji**

**Kelopak Bunga**

**Tangkai Bunga**