

## FICHA INTERACTIVA PERSONAL SOCIAL- 6ºA

### EL SISTEMA DIGESTIVO

#### 1. Leemos y comprendemos:

##### **El estómago**

Se da la degradación del bolo alimenticio, este se mezcla con el jugo gástrico, que es secretado por las paredes del estómago; formando una sustancia semilíquida llamada quimo.

##### **El intestino delgado**

El quimo se mezcla con el jugo intestinal, el jugo pancreático y la bilis producida por el hígado, transformándolo en una sustancia líquida llamada quilo. El quilo contiene nutrientes que serán absorbidos por las paredes del intestino delgado. De allí pasan a la sangre, que se encarga de repartirlos a todas las células del cuerpo.

##### **Intestino grueso**

Las sustancias que no fueron absorbidas son almacenadas en el intestino grueso. Allí se absorbe el agua y se forman las heces, para expulsarlas por el ano. Si el agua no se absorbe, se produce diarrea.

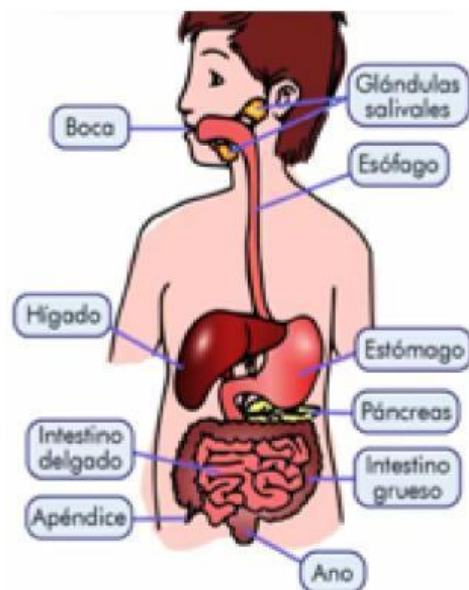

#### 2. Las glándulas anexas

##### **Glándulas salivales**

Secretan la saliva. las principales glándulas salivales son las parótidas.

##### **Páncreas**

Glándula que produce el jugo pancreático y que facilita la digestión de las proteínas, carbohidratos y azúcares. Sus secreciones son de gran importancia en la digestión de los alimentos.

##### **Hígado**

Glándula que produce la bilis y que la almacena en la vesícula biliar. Esta facilita la descomposición de las grasas.



## I. Responde:

a) ¿Qué es la digestión?

---

---

b) ¿Qué órganos forman parte del tubo digestivo?

---

---

c) ¿Qué glándulas anexas intervienen en la digestión?

---

---

d) ¿Dónde se inicia la digestión y donde finaliza?

---

---

## II. Escribe las partes del sistema digestivo:

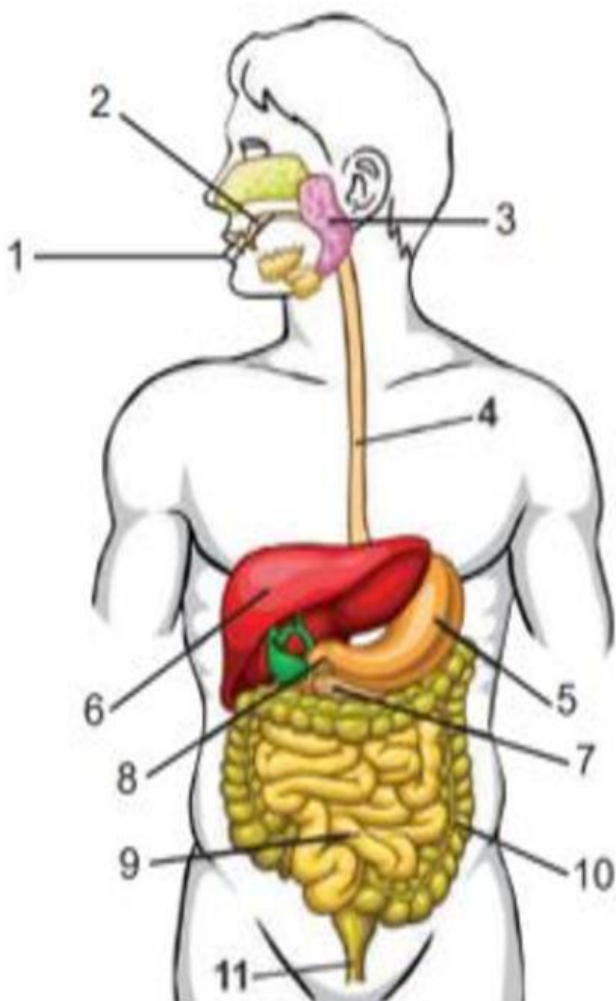

1.	_____
2.	_____
3.	_____
4.	_____
5.	_____
6.	_____
7.	_____
8.	_____
9.	_____
10.	_____
11.	_____

### III. Responde las siguientes preguntas marcadas las respuestas correctas:

1. Órgano donde se forma el jugo gástrico:
  - a. Intestino grueso
  - b. Estómago
  - c. Intestino grueso
  - d. Boca
2. no es un proceso del aparato digestivo:
  - a. Absorción
  - b. Expulsión
  - c. Digestión
  - d. Respiración
  - e. Ingestión
3. Los desechos de los alimentos que no han sido utilizados val al:
  - a. Intestino delgado
  - b. Estómago
  - c. Intestino grueso
  - d. Esófago
  - e. Laringe
4. El bolo alimenticio se forma en:
  - a. La faringe
  - b. La boca
  - c. El esófago
  - d. El estómago
  - e. El intestino delgado
5. En el intestino delgado se forma el:
  - a. Quino
  - b. Agua
  - c. Quilo
  - d. Jugo pancreático
6. Son partes del tubo digestivo, excepto:
  - a. Boca
  - b. Laringe
  - c. Esófago
  - d. Intestino delgado
7. La bilis se deposita en:
  - a. El páncreas
  - b. El hígado
  - c. La vesícula biliar

#### IV. Observa el siguiente video:

