

Anatomía y fisiología del aparato reproductor femenino

1. Nombra las partes señaladas en las imágenes.

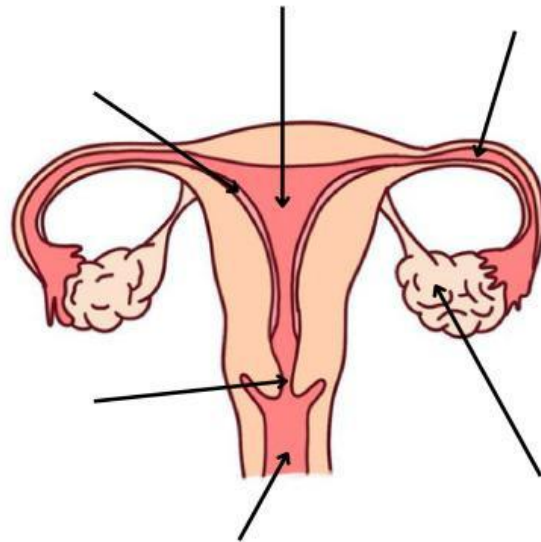
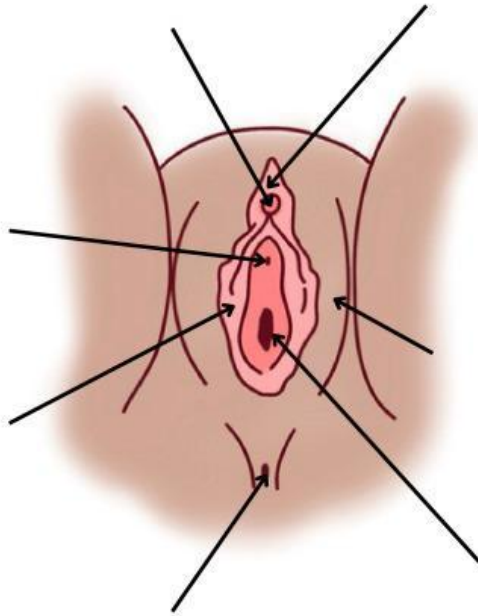

- Orificio vaginal
- Labios menores
- Labios mayores
- Clítoris
- Prepucio del clítoris
- Vagina
- Ovario
- Trompa de Falopio
- Cuello del útero
- Ano
- Endometrio
- Útero
- Orificio uretral

2. Relaciona cada estructura con su función.

Ovario	Pliegues de piel que protegen la entrada de la vagina y la uretra.
Útero	Conductos que conectan los ovarios con el útero donde se produce la fecundación del óvulo.
Endometrio	Órgano donde el embrión se desarrolla durante el embarazo.
Vagina	Capa interna del útero.
Labios menores	Produce óvulos y hormonas como el estrógeno y la progesterona.
Trompas de Falopio	Canal que conecta el útero con el exterior del cuerpo