

LEMBAR KERJA PESERTA DIDIK

SISTEM SARAF

UNTUK SMA/MA KELAS XI SEMESTER GENAP

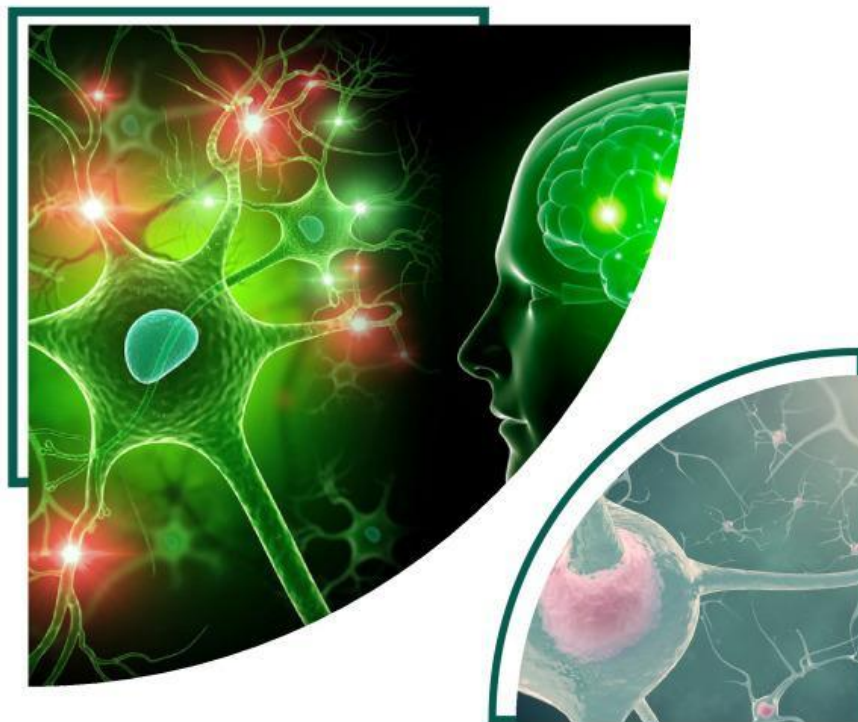

TIM PENYUSUN:

1. Lestari
2. Dr. Tri Wahyu Agustina, M.Pd
3. Dr. Epa Paujiah, M.Si

LEMBAR KERJA PESERTA DIDIK

kelompok :.....

Kelas :

Nama Anggota

1.....

2.....

3.....

FASE ACQUISITION OF INFORMATION

KEGIATAN III: PEMBELAJARAN DI KELAS

TUJUAN PEMBELAJARAN

1. Menyajikan data hasil analisis gangguan sistem saraf

ALAT

1. Leptop atau Handphone
2. Internet
3. Sumber Lainnya

10 Penyakit Penyebab Kematian Tertinggi di Indonesia (2019)*

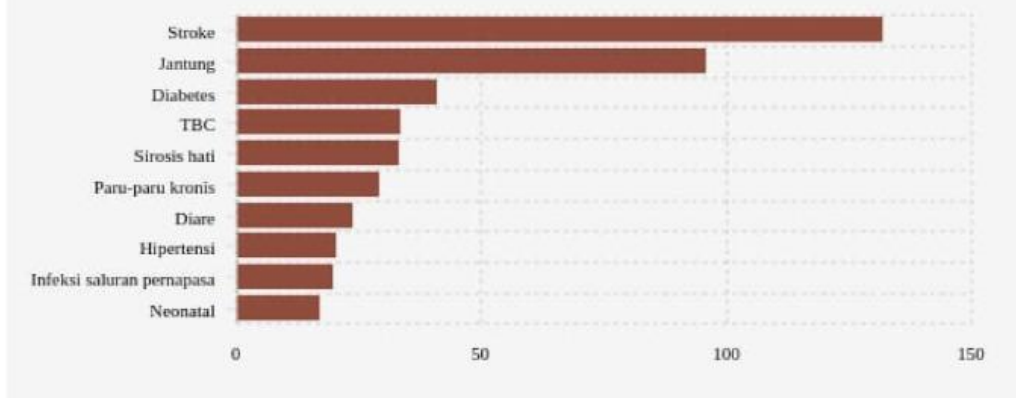

Berdasarkan data tahun 2019, stroke menjadi penyakit tertinggi di Indonesia. Stroke memang menjadi masalah kesehatan yang serius di Indonesia. Menurut data dari Kementerian Kesehatan Indonesia, stroke merupakan penyebab kematian tertinggi di Indonesia. Setiap tahun, ribuan orang di Indonesia mengalami stroke, dan angka kejadian stroke terus meningkat.

FASE ACQUISITION OF INFORMATION

KEGIATAN III: PEMBELAJARAN DI KELAS

TUJUAN PEMBELAJARAN

1. Menyajikan data hasil analisis gangguan sistem saraf

ALAT

1. Leptop atau Handphone
2. Internet
3. Sumber Lainnya

LANGKAH KERJA

1. Carilah informasi mengenai gangguan sistem saraf manusia. Kalian bisa menemukan informasi dari video, artikel, jurnal atau mencari sumber lain.
2. Sajikan informasi yang telah kalian temukan ke dalam kolom di bawah ini

Setelah kalian menemukan informasi tentang gangguan stroke, selanjutnya anda dapat mengisi hasil diskusi di bawah ini!

<u>Nama Penyakit</u>	<u>Gejala</u>	<u>Kondisi Sel Saraf</u>	<u>Pencegahan</u>	<u>Pengobatan</u>

Bagaimana pendapat anda mengenai kondisi sel saraf dari penyakit diatas, apakah dapat pulih dalam jangka waktu yang singkat?, tuliskan beserta alasannya!



FASE ACQUISITION OF INFORMATION

KEGIATAN III: PEMBELAJARAN DI KELAS



PERTANYAAN

.....

.....

.....

.....

.....

.....

Setelah kalian menemukan informasi tentang gangguan alzheimer selanjutnya kalian dapat mengisi hasil diskusi di bawah ini!

<u>Nama Penyakit</u>	<u>Gejala</u>	<u>Kondisi Sel Saraf</u>	<u>Pencegahan</u>	<u>Pengobatan</u>

Berdasarkan penyakit diatas, bagaimana keterkaitan dengan seseorang yang sering membaca Al-Qur'an bagi orang muslim. Dan bagaimana keterkaitan dengan seseorang yang sering membaca kitab sesuai dengan keyakinan anda? apakah dapat terhindar dari penyakit tersebut?, tuliskan beserta alasannya!

.....

.....

.....

.....

.....

.....



FASE ACQUISITION OF INFORMATION

KEGIATAN III: PEMBELAJARAN DI KELAS



Setelah anda menemukan informasi tentang gangguan sel saraf, selanjutnya kalian dapat mengisi hasil diskusi di bawah ini!

<u>Nama Penyakit</u>	<u>Gejala</u>	<u>Kondisi Sel Saraf</u>	<u>Pencegahan</u>	<u>Pengobatan</u>

Menurut pendapat anda, apakah penyakit diatas ada keterkaitannya dengan fungsi sel saraf? tuliskan beserta alasannya

.....

.....

.....

.....

.....

.....

.....

