

1. Em cada frase, escreva um número, positivo ou negativo, que a represente:

- a) João tem R\$ 35,00.
- b) Um submarino está a 300 metros abaixo do nível do mar.
- c) A temperatura em Moscou está 12°C abaixo de zero.
- d) O avião está 800 m acima do nível do mar.
- e) Maria levou um susto ao consultar seu extrato bancário e verificar o saldo devedor de R\$ 420,00.
- f) Hoje está bem frio. Está fazendo uns 10°C !

2. Um avião está a 500 metros de altura e um mergulhador está a 100 metros de profundidade. A diferença entre o mergulhador e o avião é de _____ metros.

3. Onde é mais frio?

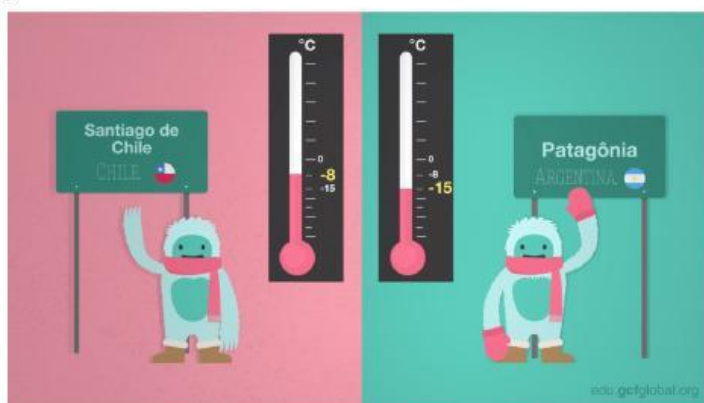

4. Em certa localidade, a temperatura às 5h era -4°C e às 7h, 0°C . Quantos graus aumentou a temperatura das 3h às 7h?

5. Pedro tem R\$2.500,00 na sua conta bancária. Se ele fizer uma retirada de R\$3.100,00, quanto ficará seu saldo?

6. O gráfico de colunas mostra o saldo do caixa (positivo ou negativo) de uma confecção em cada mês do primeiro semestre de certo ano. Analise o gráfico e responda às questões a seguir:

- a) Em quais meses a empresa teve saldo positivo?
- b) Em quais meses a empresa teve saldo negativo?
- c) Em que mês a empresa apresentou o pior resultado?

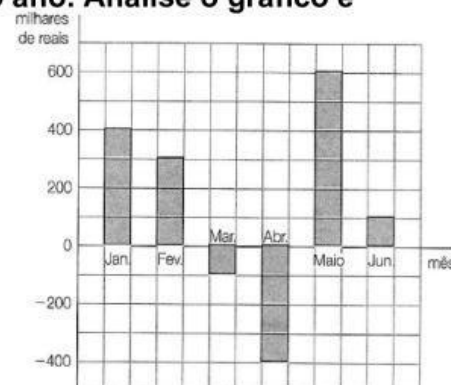

7. Em um jogo, pode-se ganhar ou perder pontos. Determine os pontos finais de cada jogador:

Nome do Player	Partida 1	Partida 2	Pontos
Maria	+6	-4	
Jeane	-3	-5	
Lucas	-2	-4	
Selma	+5	-6	
Patrick	-7	+7	
Luiz	+7	-2	

- a) Quem ganhou o jogo?
- b) Quem foi o pior colocado?

8. Considerando 9h em Brasília, calcule o horário nas cidades, respeitando o fuso indicado:

- a) La Paz, Bolívia (-1)
- b) Madrid, Espanha (+4)
- c) Lisboa, Portugal (+3)
- d) New York, USA (+2)
- e) Vancouver, Canadá (-5)
- f) Pnom Penh, Camboja (+10)



9. Complete a tabela com os valores que faltam:

Se ganhasse...	E gastasse...	Ficaria com...
R\$300,00	R\$ 250,00	
R\$100,00	R\$200,00	
R\$500,00		R\$300,00
R\$200,00		- R\$50,00
	R\$500,00	0
	R\$400,00	- R\$200,00

