



LKPD

PROJEK PENGUATAN PROFIL PELAJAR PANCASILA

GAYA HIDUP BERKELANJUTAN

TP. 2023/2024



Nama Siswa :

Kelas :

SMPN 117 JAKARTA
KELAS VIII



Perhatikan video di bawah ini, sebelum melanjutkan kegiatan !

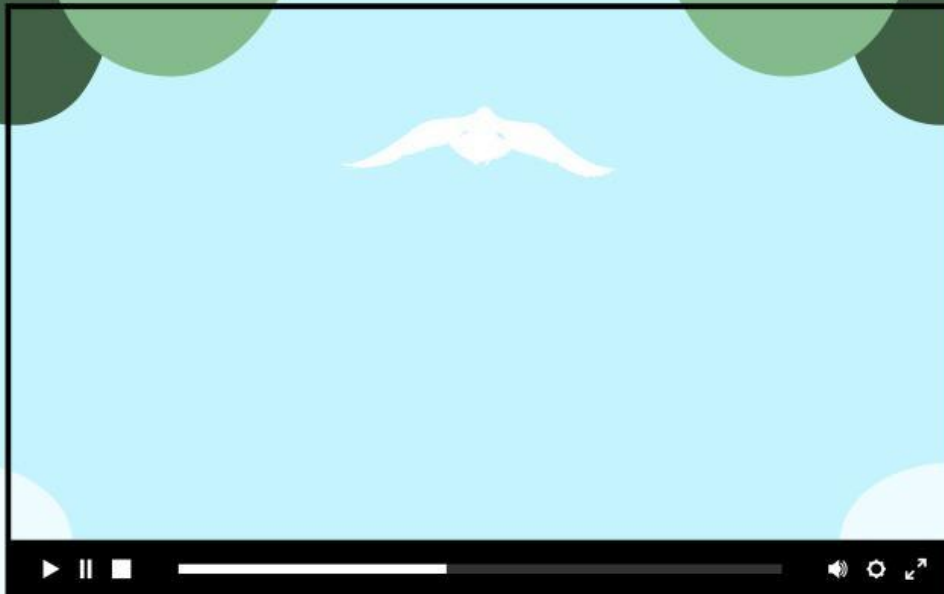

KEGIATAN 1

Jodohkan pernyataan dan istilah yang sesuai !

- | | | |
|---|---|--------------------|
| 1. Sampah yang berasal dari bahan yang dapat membusuk | ● | ● Sampah B3 |
| 2. Sampah beracun, berbahaya dan mudah meledak | ● | ● Sampah Anorganik |
| 3. Sampah yang tidak mudah terurai | ● | ● Sampah Organik |

KEGIATAN 2

Berikan tanda checklist pada pernyataan yang menurut kalian benar , dengan cara mengklik kotak di depan pernyataan

- ☐ Secara umum sampah dibagi menjadi sampah organik, sampah anorganik dan B3
- ☐ Sampah yang menumpuk dapat menyebabkan banjir
- ☐ Seluruh sampah dapat dengan mudah mengalami pembusukan
- ☐ Sampah organik dapat diolah menjadi kompos
- ☐ Sampah anorganik juga dapat diolah menjadi pupuk
- ☐ Baterai dan besi dapat diolah kembali atau didaur ulang sendiri di rumah

KEGIATAN 3

Kelompokkan gambar - gambar sampah di bawah ini berdasarkan jenisnya. Caranya yaitu dengan menarik gambar sampah ke dalam tempat sampah yang sesuai

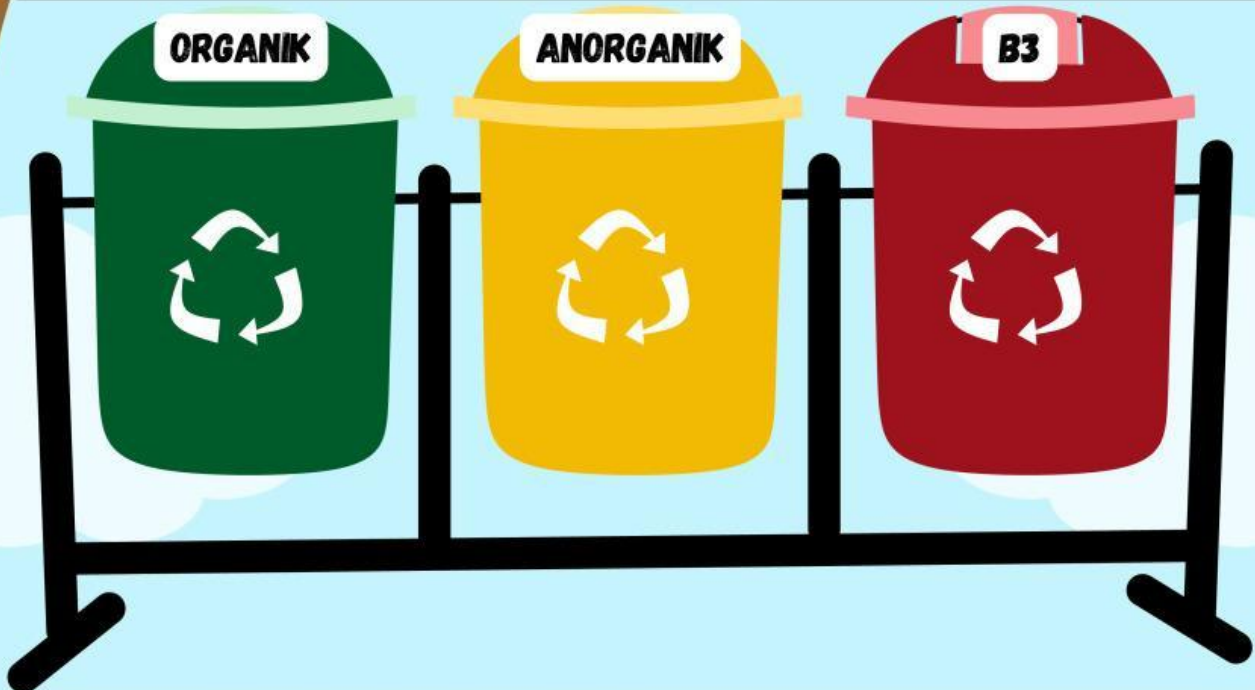

KEGIATAN 4

Perhatikanlah gambar di bawah ini, kemudian jawab pertanyaannya dengan benar !



1. Dari mana sumber / asal sampah pada gambar ?

2. Kenapa sampah ini bisa berada pada tempat yang tidak semestinya ?

3. Apakah perilaku di atas sudah mencerminkan peduli lingkungan ?

4. Apa saja dampak dari tumpukan sampah pada gambar di atas?

5. Apa upaya yang dilakukan untuk mengatasi masalah di atas ?