

# VOCABULAIRE DE LA FAMILLE

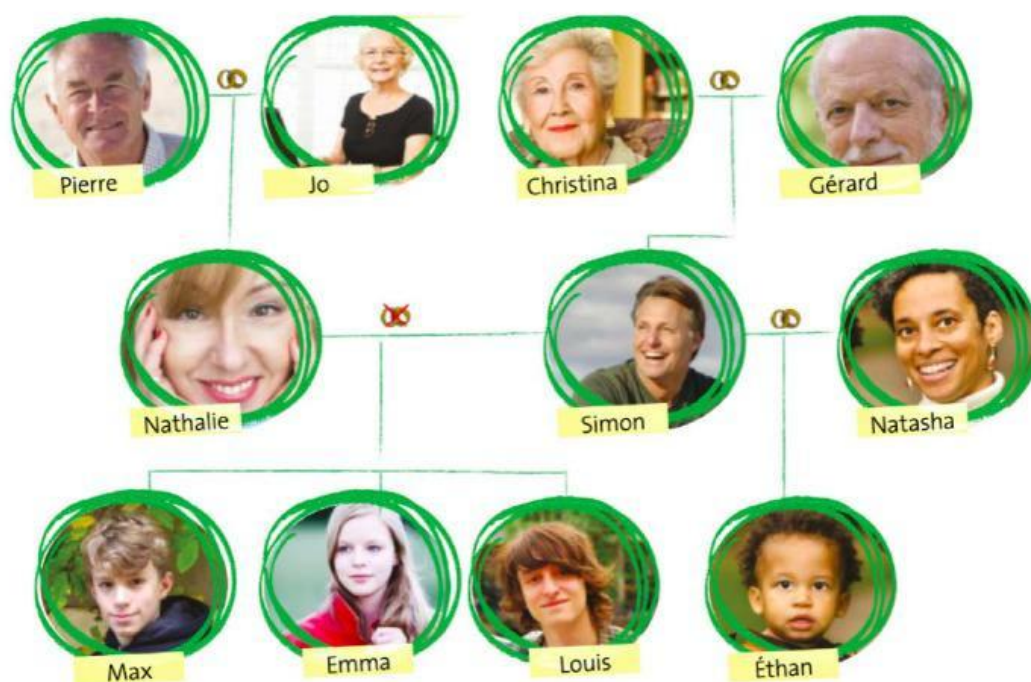

Complète avec la relation de parenté à partir des images :

Christina et Gérard sont les \_\_\_\_\_ de Simon.

Simon et Natalie ont trois \_\_\_\_\_, deux \_\_\_\_\_ et une \_\_\_\_\_.

Louis a un \_\_\_\_\_ qui s'appelle Max.

Simon est l' \_\_\_\_\_ de Nathalie, sa nouvelle \_\_\_\_\_ s'appelle Natasha

et ils ont un \_\_\_\_\_ qui s'appelle Éthan.

Emma est la \_\_\_\_\_ d'Éthan, la \_\_\_\_\_ de Pierre et Jo et la \_\_\_\_\_ de Simon et Nathalie.

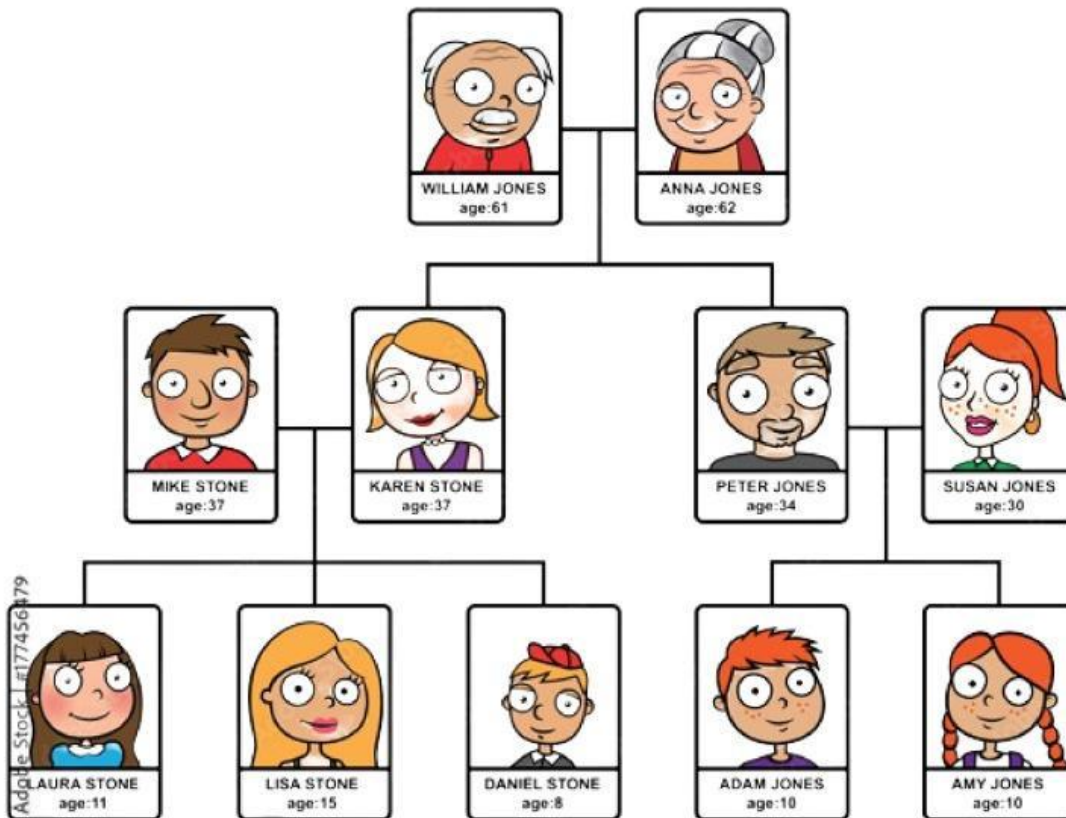

Complète les phrases :

Laura est la \_\_\_\_\_ d'Adam et la \_\_\_\_\_ de Peter et Susan.

Anna est la \_\_\_\_\_ de Daniel, mais il l'appelle \_\_\_\_\_

Peter est l' \_\_\_\_\_ de Lisa et le \_\_\_\_\_ de William.

Karen est la \_\_\_\_\_ d'Amy et la \_\_\_\_\_ de Mike.

William et Anna ont cinq \_\_\_\_\_ : Laura, Lisa, Daniel, Adam et Amy et

deux \_\_\_\_\_ : Karen et Peter