

# Lembar Kerja Peserta Didik

## **PENERAPAN NILAI-NILAI**

## **PANCASILA**

Anggota :

1. ....
2. ....
3. ....



## PENERAPAN NILAI-NILAI PANCASILA DI LINGKUNGAN KELUARGA, SEKOLAH, DAN MASYARAKAT

### TUJUAN PEMBELAJARAN

1. Melalui kegiatan menggali informasi dari pop up book dan video pembelajaran mengenai penerapan nilai-nilai pancasila peserta didik dapat memahami penerapan nilai-nilai Pancasila sila ke-1 dan 3 di lingkungan sekolah dan masyarakat dengan baik. (C2)
2. Melalui kegiatan pengamatan video pembelajaran mengenai penerapan nilai-nilai Pancasila di lingkungan keluarga, sekolah, dan masyarakat. Peserta didik dapat menyimpulkan penerapan nilai-nilai Pancasila sila ke- 1 dan 3 di lingkungan sekolah dan masyarakat dengan baik. (C5)
3. Melalui kegiatan pengamatan dan penyelidikan, peserta didik dapat menentukan penerapan nilai-nilai Pancasila sila ke- 1 dan 3 di lingkungan sekolah, dan masyarakat dengan tepat. (P5)

### PETUNJUK BELAJAR

1. Bacalah doa sebelum kegiatan belajar!
  2. Isilah identitas diri berupa nama, nomor absen, dan kelas pada kolom yang telah disediakan
  3. Bacalah dan cermati petunjuk yang terdapat di LKPD
  4. Kerjakan soal LKPD sesuai langkah-langkah kegiatan secara mandiri!
-



## MENGGABUNGKAN

Gabungkanlah dengan garis gambar berikut yang menunjukkan penerapan sila ke-1 dan sila ke-3 di lingkungan keluarga, sekolah, dan masyarakat



SILA KE-1



SILA KE-3



SILA KE-1



SILA KE-3

## Menyimpulkan

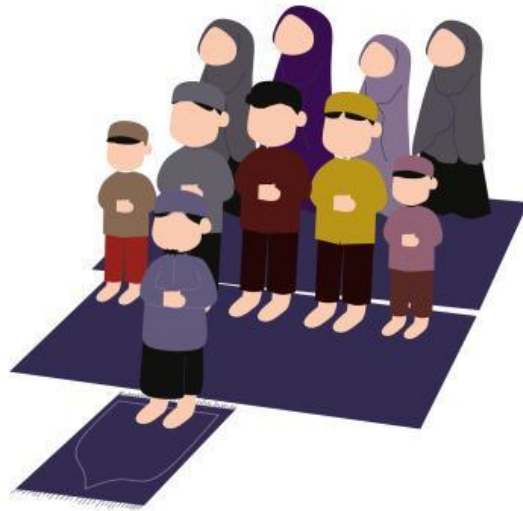

Deskripsikan gambar disamping termasuk penerapan nilai pancasila sila ke berapa?



Deskripsikan gambar diatas termasuk penerapan nilai pancasila sila ke berapa?