



KEMENTERIAN PENDIDIKAN DAN KEBUDAYAAN  
REPUBLIK INDONESIA  
2018



EDISI REVISI 2018

# PENILAIAN TENGAH SEMESTER 2

Bumiku  
SBDP KELAS 6

Tema 8

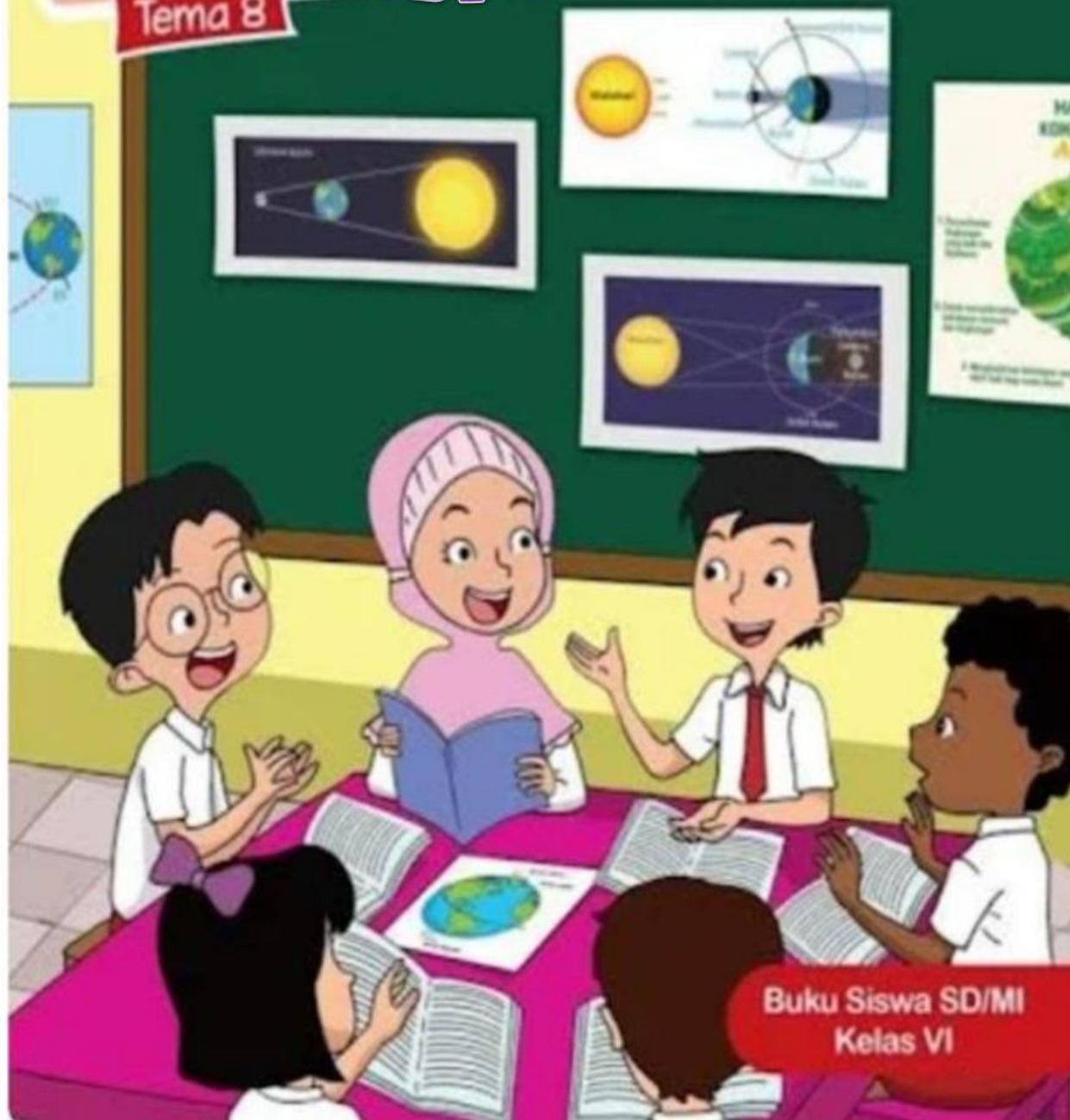

Buku Siswa SD/MI  
Kelas VI

# PENILAIAN TENGAH SEMESTER 2

## TAHUN PELAJARAN 2023-2024

**MATA PELAJARAN : SBDP**  
**Kelas / Semester : VI/II**  
**Nama :**

**Ayo lakukan petunjuk pengerjaan soal berikut ini:**

1. Berdoalah sebelum mengerjakan soal
2. Jangan lupa isikan nama lengkap
3. Kerjakan secara cermat dan mandiri
4. Telitilah kembali jawabanmu sebelum menyelesaikan jawaban

### **KD 3.4**

#### **PILIHAN GANDA**

1. Patung adalah benda tiruan, manusia maupun hewan yang dibuat dengan teknik dipahat. Patung merupakan karya Seni tiga dimensi. Patung termasuk karya seni tiga Dimensi karena ...
  - a. Terdapat titik temu pada patung
  - b. Memiliki ruang dan volume
  - c. Memiliki panjang dan lebar
  - d. Dapat dilipat menjadi dua

#### **PILIHAN GANDA KOMPLEKS**

2. Dalam pembuatan patung ada beberapa teknik yang dapat dilakukan. Berikut ini teknik-teknik dalam pembuatan patung yaitu...

	Teknik butsir
	Teknik pahat
	Teknik menempel
	Teknik cetak

**Pernyataan di bawah ini benar atau salah!**

3.

Pernyataan	Benar	Salah
Teknik cetak adalah pembuatan patung dengan cara mengurangi bahan sedikit demi sedikit.		

**Isian (Lengkapilah pernyataan berikut dengan benar)**

4. Bahan-bahan pembuat patung yaitu kayu, batu, tanah liat, dan campuran semen. Bahan pembuatan patung dengan teknik pahat adalah...

**Essay (Jawablah pertanyaan berikut dengan tepat!)**

5. Tuliskan dan jelaskan teknik apa saja yang digunakan dalam pembuatan patung?

