



**PEMERINTAH KABUPATEN SINJAI**  
**DINAS PENDIDIKAN**  
**GUGUS 16**  
**KECAMATAN SINJAI TENGAH**  
**PENILAIAN TENGAH SEMESTER 2 TP. 2023/2024**



*Jl. Poros Sinjai-Malino Kecamatan Sinjai Tengah Kab. Sinjai Kode Pos 92652*

Nama	:	Kelas	: VI (Enam)
Tema	: 7 (Kepemimpinan)	Hari/Tanggal	:

**I. Jawablah pertanyaan di bawah ini dengan tepat!**

**BAHASA INDONESIA (PILIHAN GANDA/ PG)**

*Bacalah kutipan teks pidato berikut ini untuk menjawab soal nomor 1-3!*

Demikian sambutan ini, kami berharap semoga kompetisi cerdas cermat ini dapat melahirkan generasi penerus yang nantinya akan diikutsertakan dalam Olimpiade Sains Nasional. Aamiin.

- Kutipan teks pidato tersebut merupakan bagian ....
  - Isi pidato
  - Salam penutup
  - Salam pembuka
  - Kalimat penutup
- Kutipan teks pidato tersebut diucapkan pada acara ....
  - Perlombaan
  - Pentas seni
  - Perpisahan
  - Perkenalan
- Kalimat selanjutnya untuk kutipan teks pidato tersebut adalah ....
  - Hadirin yang kami hormati
  - Assalamu'alaikum warahmatullahi wabarakatuh
  - Puji syukur marilah senantiasa kita ucapkan kepada Tuhan yang Maha Esa
  - Sekian pidato dari saya. Mohon maaf jika ada kesalahan. Wassalamu'alaikum warahmatullahi wabarakatuh
- Mengungkapkan pemikiran dalam bentuk kata-kata yang ditujukan kepada orang banyak disebut ...
  - Bercerita
  - Pidato
  - Diskusi
  - Wawancara

**PPKn (PILIHAN GANDA KOMPLEKS/ PGK)**

**5. Perhatikan gambar berikut!**

Berilah tanda centang ( ✓ ) pada pernyataan yang termasuk pelaksanaan nilai-nilai ketuhanan dalam kehidupan sehari-hari ( jawaban boleh lebih dari satu ).



<input type="checkbox"/>	Percaya dan takwa terhadap Tuhan yang Maha Esa
<input type="checkbox"/>	Membina kerukunan hidup di antara sesama umat beragama
<input type="checkbox"/>	Tidak memaksakan suatu agama dan kepercayaan kepada orang lain
<input type="checkbox"/>	Mengembangkan persatuan Indonesia atas dasar Bhinneka Tunggal Ika

**6. Perhatikan gambar berikut!**

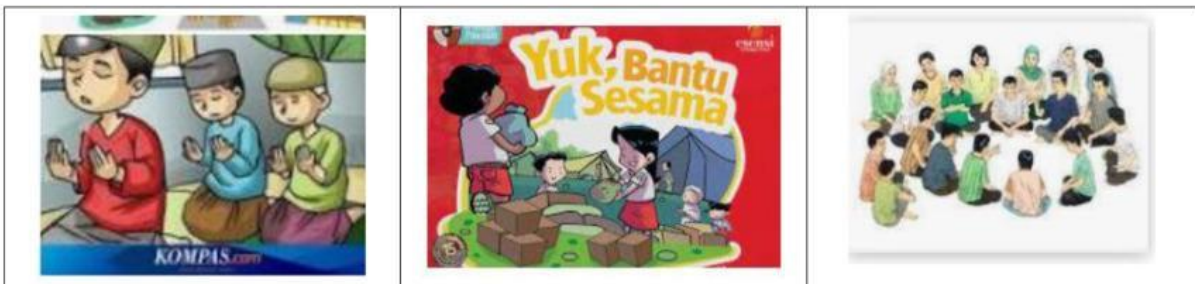

Berilah tanda centang ( ✓ ) pada pernyataan yang termasuk penerapan nilai-nilai pancasila dalam kehidupan sehari-hari ( jawaban boleh lebih dari satu ).

<input type="checkbox"/>	Mengutamakan musyawarah dalam mengambil keputusan
<input type="checkbox"/>	Membina kerukunan hidup diantara umat beragama
<input type="checkbox"/>	Mencintai produk luar negeri
<input type="checkbox"/>	Menolong orang yang sedang kesusahan

**7. Berilah tanda centang ( ✓ ) pada kolom BENAR/SALAH sesuai pernyataan berikut berdasarkan teks “ Nilai-nilai yang Terkandung dalam Sila Kesatu Pancasila.”**

Nilai-nilai yang Terkandung dalam Sila Kesatu Pancasila

- ❖ Percaya dan Taqwa terhadap Tuhan Yang Maha Esa
- ❖ Membina kerukunan Hidup diantara sesama ummat beragama dan kepercayaan terhadap Tuhan yang Maha Esa
- ❖ Mengembangkan sikap saling menghormati, kebebasan menjalankan ibadah sesuai agama dan kepercayaan masing-masing
- ❖ Tidak memaksakan suatu agama dan kepercayaan terhadap Tuhan yang maha Esa kepada orang lain

NO	PERNYATAAN	BENAR	SALAH
1	Memaksakan suatu agama dan kepercayaan kepada orang lain		
2	Percaya dan Takwa kepada Tuhan yang maha Esa		
3	Membina kerukunan Hidup diantara sesama ummat beragama		
4	Mengembangkan sikap saling menghormati dalam beribadah		

8. Berilah tanda centang ( ✓ ) pada kolom BENAR/SALAH sesuai pernyataan berikut berdasarkan teks “ Nilai-nilai yang Terkandung dalam Sila Keempat Pancasila.”

Nilai-nilai yang Terkandung dalam Sila Keempat Pancasila

- ❖ Percaya dan Taqwa terhadap Tuhan Yang Maha Esa
- ❖ Membina kerukunan Hidup diantara sesama ummat beragama dan kepercayaan terhadap Tuhan yang Maha Esa
- ❖ Mengembangkan sikap saling menghormati, kebebasan menjalankan ibadah sesuai agama dan kepercayaan masing-masing
- ❖ Tidak memaksakan suatu agama dan kepercayaan terhadap Tuhan yang maha Esa kepada orang lain

NO	PERNYATAAN	BENAR	SALAH
1	Memaksakan kehendak kepada orang lain		
2	Mengutamakan musyawarah dalam mengambil keputusan untuk kepentingan bersama		
3	Musyawarah untuk mencapai mufakat diliputi oleh semangat kekeluargaan		
4	Menghormati dan menjunjung tinggi setiap keputusan yang dicapai sebagai hasil musyawarah		

**IPS (MENJODOHKAN/MJ)**

9. Perhatikan gambar berikut!



Bentuk-bentuk kerja sama Indonesia dalam lingkup ASEAN. Hubungkan dengan garis keterangan di lajur sebelah kiri dengan pernyataan di lajur sebelah kanan

Sosial Budaya •

Ekonomi •

Pendidikan •

Politik dan Keamanan •

- Penyediaan cadangan makanan
- Konvensi ASEAN tentang pemberantasan terorisme
- Festival lagu dan lomba menyanyi Negara-negara ASEAN
- Mengikuti pertukaran pelajar dan mahasiswa untuk menguatkan kualitas SDM

10. Jodohkan beberapa pernyataan berikut berdasarkan masa bergabung negara ke dalam anggota ASEAN!

Brunei Darussalam	☺	☺ 30 Juli 1995
Vietnam	☺	☺ 07 Januari 1984
Laos	☺	☺ 30 April 1999
Kamboja	☺	☺ 23 Juli 1997

11. Jodohkan beberapa pernyataan berikut berdasarkan negara asal tokoh pendiri ASEAN!

INDONESIA	☺	☺ TUN ABDUL RAZAK
MALAYSIA	☺	☺ ADAM MALIK
FILIPINA	☺	☺ NARCISO RAMOS
SINGAPURA	☺	☺ THANAT KHOMAN
THAILAND	☺	☺ S. RAJARATNAM

12. Jodohkan beberapa pernyataan berikut berdasarkan keunggulan sumber daya masing-masing anggota ASEAN!

INDONESIA	☺	☺ Karet
MALAYSIA	☺	☺ Minyak Kelapa Sawit
THAILAND	☺	☺ Beras
BRUNEI DARUSSALAM	☺	☺ Minyak Bumi

### SBdP (ISIAN/ IS)

13. Tangga nada yang memberikan kesan sedih, kurang bersemangat adalah ....

14. Perlengkapan dalam tari dinamakan ....

15. Bagian dari unsur tari yang berhubungan dengan wajah adalah ....

16. Perhatikan gambar berikut!

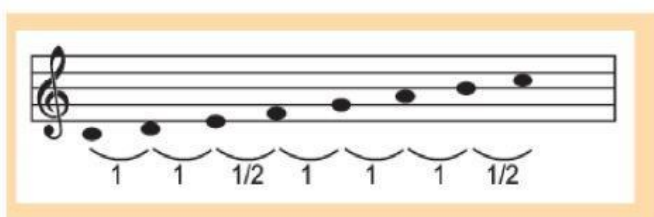

Gambar di atas merupakan tangga nada ....

**IPA (URAIAN/ UR)**

17. Tuliskan cara menyikapi masa pubertas yang akan kamu alami!

Jawab:

---

---

18. Bagaimana cara menjaga kesehatan alat reproduksi?

Jawab:

---

---

19. Tuliskan kegiatan positif yang dapat dilakukan untuk mengisi masa pubertas!

Jawab:

---

---

20. Perhatikan gambar di bawah ini!



Setelah memperhatikan gambar anak laki-laki dan remaja laki-laki di atas identifikasi perbedaan kedua gambar tersebut!

Jawab:

---

---

**\*\*\* SELAMAT BEKERJA \*\*\***