

1. yang termasuk ciri-ciri benda tidak hidup yaitu

- a. Bernapas
- b. Dapat bergerak sendiri
- c. Tidak tumbuh

2. Karena rumah Siti dekat dengan sekolah, Siti berangkat ke sekolah dengan berjalan kaki.

Cerita di atas menunjukkan bahwa benda hidup dapat

- a. Tumbuh
- b. Bernafas
- c. Bergerak

3. Ibu Nissa memberitahukan kepada muridnya bahwa bulan besok akan diadakan acara pentas seni sekolah. Ungkapan pemberitahuan di atas disampaikan secara

- a. Sopan
- b. Marah
- c. Tidak langsung

4. berikut ini yang merupakan kelompok benda tidak hidup yaitu....

- a. Meja, katak, kelinci
- b. Buku, meja, bunga
- c. Meja, buku, pensil

5. Perhatikan ungkapan-ungkapan berikut!

1. Kura-kura tinggal di air.

2. Siapa nama kamu ?

3. Masukkan kura-kura itu ke akuarium !

Yang termasuk ungkapan pemberitahuan adalah....

A. Pasangkanlah kalimat pujian dengan gambar yang sesuai!



**"Lucu sekali
bandomu!"**

**"Kamu hebat menjadi
juara!"**

**"Wow keren! Kamu
pintar menari!"**

**"Bagus! Kamu anak
yang rajin!"**

**"Wah, indah sekali
lukisannya!"**

B. Berilah tanda centang (✓) pada gambar di bawah ini yang merupakan contoh benda hidup !



Aktivitas 1

berilah tanda centang pada kotak yang termasuk hewan peliharaan !

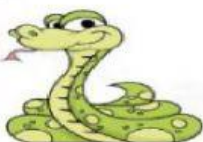
☐

☐

☐

☐

☐

☐

Anak-anak pada hari ini kita akan melakukan pembelajaran tematik tema 1 sub tema 2. Berikut adalah video yang akan kita lihat Bersama :

Membandingkan benda "lebih banyak, lebih sedikit dan sama"

